山都町立矢部小学校　学校だより

自分らしく～Be Unique～

矢部小HP　令和６年９月１０日（火）　第２０号
２次元コード←カラー閲覧できます
校　長　池部　聖吾智（みわとも）

八朔祭～魂の鼓笛パレード～

出発式では、八朔祭の歴史や現在の人口、昨年度の観客を数字で表し、この祭の歴史と重みを想像させました。そして、「今日の主役は、あなたたちであり、鼓笛は子どもの時に商店街を練り歩く貴重な機会である。人口減に直面する山都町に矢部小が元気を発信しよう！」といった話で檄を飛ばし、最後は、全員大声による「こ・ん・に・ち・は」で気合を入れました。

２時間ほどのパレードを終え、私は「矢部小の鼓笛にはすごいチカラがある」と心から思いました。暑い中にも、全力で演奏する姿や迫力に「ゾクッ」とする場面が何度もありました。ある地域の方からも本校の演奏に対してお褒めの言葉をいただきました。

キーワードは「攻める２学期」をまずはクリアしてくれました。

気候は「暑い！」　矢部小学校は「熱い！」

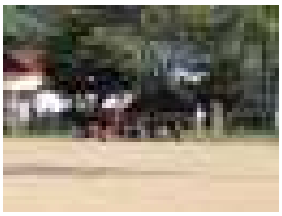

９／５のＨＰ記事「朝のようすから」の解答は「５の２が朝から草取りをしていた」です。学校のリーダーとして運動会に向けて何ができるかについて学級で話し合い、「草抜きをする」「お世話になった人に招待状を送る」などを決め、実行に移していたようです。矢部小では草取りを自らやろうとする子が増えています。

７日の昼休み、私が校長室で昼寝をしていると、児童会役員が訪ねてきました。「運動会のスローガン」の案を持ってきたようです。私はスローガンを一瞥して「いいな」と思いましたが、どうやって決まったのかを聞いてみました。メイン部分は全クラスからの意見をまとめ、サブの部分は役員で話し合って決めたとのことでした。私は、「よし！」とゴーサインを出しました。近日中に提案があると思います。「いま、矢部小が熱い！」そう感じています。

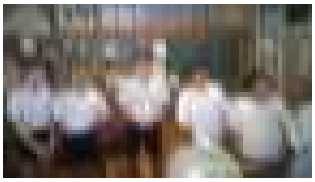

矢部抄

ＨＰの話題を子どもたちからもよく聞くようになった。認知度が上がってきたのだろう▼先日ある女子が校長室の窓越しから「ＨＰにお父さんが単独で写真掲載されていたので喜んでましたよ」と伝えてくれた。子どもたちの中にも、私が写真撮影をしていると明らかにＨＰ掲載を意識したポーズをとる子も多い。ただし個人情報の取扱にはいつも配慮している▼現在「攻める２学期」をキーワードとして日々動き回っている。ＨＰや学校だよりで何度となく触れている「矢部小２学期仰天構想」にも既に着手した。新たな動きがあったらまたお知らせしたい▼子どもたちからは「『学校〇〇〇〇〇』やるんですか？」と具体的に聞いてくる子も最近ちらほら出てきた。「仰天構想」については、まだヒミツにしておく▼毎日いい汗をかいてるおかげで、風呂上がりの〇〇〇がめっちゃウマイ！