

令和 8 年度 西合志東小学校



PTA総会資料



西合志東小学校 PTA マスコットキャラクター

くぬぎ 集太郎

日時：令和 8 年 4 月 15 日（水）

場所：西合志東小学校体育館

令和8年度PTA総会次第

- 1 開会宣言
- 2 会長あいさつ
- 3 校長あいさつ
- 4 成立宣言
- 5 議長選出
- 6 議事
 - 第1号議案 令和7年度 会務報告・活動報告
 - 第2号議案 令和7年度 会計決算報告
会計監査報告
 - 第3号議案 役員改選
 - 第4号議案 令和8年度 活動計画（案）
 - 第5号議案 令和8年度 予算（案）
 - 第6号議案 家庭教育学級委員会と家庭部長の任務について
- 7 熊本県PTA共済の加入について
- 8 議長解任
- 9 その他
- 10 閉会
- 11 新任紹介ならびに職員紹介

総会資料目次

ページ

総会資料目次

会務報告	1～2
地区委員会活動報告	3
学年委員会活動報告	4
広報委員会活動報告	5
家庭教育学級委員会活動報告	6
わくわく体験企画委員会活動報告	7
図書委員会活動報告	8
保健体育委員会活動報告	9
通学路の安全を守る会活動報告	10
選考委員会活動報告	11
会計報告	12
給食会計決算報告	13
新執行役員選出（案）	14
令和8年度活動計画（案）	15～16
令和8年度学校行事カレンダー	17
令和8年度会計予算（案）	18
委員選出と任務について	19
資料	
令和8年度 PTA 活動方針	20
西合志東小学校 PTA 個人情報取扱方針	21
西合志東小学校 PTA 会則	22～23
西合志東小学校 PTA 細則	24
西合志東小学校 PTA 組織図	25
西合志東小学校 PTA 活動案内	26

令和7年度会務報告

西合志東小学校PTA 会長 安部 辰典

月	日	東小PTA関係	月	日	他PTA関連	月	日	対外関係（外部組織との連携等）
4	8	クラス委員選考アンケート配付 (10日締め切り)	4	26	合志市PTA連絡協議会総会・ 交通安全父母の会総会	4	25	合志市人権教育推進協議会役員会
	9	入学式						
	11	PTA総会、資料配布について安心 メール配信						
	15	PTA総会						
	15	対象者へクラス委員選考結果のお 知らせ（書面）						
	16	第1回保健体育委員会						
	23	全体委員会						
5	2	運動会事前協議（執行役員会）	5	10	菊池郡市PTA連絡協議会代議 員総会・意見交換会	5	12	合志市人権教育推進協議会総会
	7	第1回執行委員会						
9~	25	PTA会費集金（郵便振替口座への振 込、期限5/25）						
	11	愛校作業						
	15	第1回学年委員会、わくわく体験企画委員 会、広報委員会、第2回保健体育委員会						
	23	運動会協力（前日準備）						
	25	運動会協力						
	30	救急救命法講習会（保健体育委員 会）						
6	20	第2回学年委員会	6	6	第1回合志市PTA連絡協議会 役員会	6	3	第1回西合志南中学校区学校総会 総会
	21	郷土料理教室「おひめさんだんご 汁」（わくわく運営企画委員会）		7	熊本県PTA連合会定期総会		4	合志市人権教育推進協議会社会 教育部会総会
	25	第2回執行委員会					5	熊本県PTA共済オンライン説明会
							7	民生児童委員さんとの情報交換会
							10	第1回合志市学校給食単独校連絡 協議会
							20	心のきずなを深めるシンポジウム
7	2	黒石地区懇談会	7			7	8	民生児童委員さんとの情報交換会
	3	みずき台地区懇談会						
	3	新開地区懇談会						
	4	東須屋地区懇談会						
	5	黒石団地地区懇談会						
	9	朝の読み聞かせ 1~2年生（図書 委員会）						
	12	郷土料理教室「おひめさんだんご 汁」（わくわく運営企画委員会）						
	22	YMCAウォーターセーフティ講習 会（保健体育委員会）						
	22	エプロン補修（家庭教育学級委員 会）						
8	24	愛校作業						
		ストップマークの点検（通学路の 安全を守る会）						

月	日	東小PTA関係	月	日	他PTA関連	月	日	対外関係（外部組織との連携等）
9	3	第3回執行委員会	9	6	菊池郡市PTA会員研修会	9		
	10	第1回選考委員会、第2回広報委員会		12	合志市PTA連絡協議会役員会			
	15	朝の読み聞かせ 1～4年生（図書委員会）						
10	8	お昼の読み聞かせ 3～6年生（図書委員会）	10	4	合志市PTAボウリング交流会	10	21	青少年教育講演会
	11	ものづくりサイエンス教室（わくわく体験企画委員会）		18～19	九P福岡市大会		28	合志市「地域とともにある学校づくり推進フォーラム2025inこうし
	15	第3回広報委員会 広報誌(第140号)発行・配付(広報委員会)						
11	4	第2回選考委員会	11	8	熊本県PTA研究大会「天草大会」	11	13	人権教育講演会
	5	第4回執行委員会						
	19	朝の読み聞かせ 1～2年生（図書委員会）						
	19	1年生給食試食会						
12	3	第3回選考委員会	12	4	合志市PTA連絡協議会役員会	12	6	合志市人権フェスティバル
	13	門松づくり						
1	14	第5回執行委員会	1			1	24	気づきうなずきフェスティバル
	23	各地区委員・執行役員選出（黒石、新開、黒石団地、東須屋、みずき台）					30	第1回合志市学校給食単独校連絡協議会
	23	第4回選考委員会						
	29	入学説明会						
2	18	第6回執行委員会	2	28	単位PTAリーダー等研修会	2	3	合志市地域学校協働活動に関する講演会
							9	第2回西合志南中学校区学校総合会議
							14	人権フォーラム2026
							27	合志市教育委員会との懇親会
3	11	第7回執行委員会	3			3		
	17	第4回広報委員会 広報誌(第141号)発行・配付(広報委員会)						

令和7年度 地区委員会 活動報告

<活動項目>

- ・交通安全あいさつ運動（前期・後期作成）
- ・ラジオ体操（東須屋のみ）
- ・地区懇談会
- ・新執行役員・新地区委員選出（選考委員主体）
- ・入学前説明会

<活動内容>

3月	前期交通安全あいさつ運動当番表作成・配布、地区委員名簿作成
4月	4/23PTA全体委員会（役割決め等）
5月	地区懇談会日程調整（公民館予約、来賓への打診等）
6月	地区懇談会案内文書作成・配布、配信（Google フォーム）
4～7月	前期交通安全あいさつ運動（各地区であいさつ運動・交通指導）
7月	7/2～7/5地区懇談会 後期交通安全あいさつ運動当番表作成・配布
8～3月	後期交通安全あいさつ運動（各地区であいさつ運動・交通指導）
12月	次年度執行役員/地区委員選出案内・委任状作成（選考委員が主に作成）
1月	新執行役員・新地区委員選出文書配布・委任状回収・選出 新執行役員・新地区委員選出抽選 1/23 1/29 新入生説明会（新1年生名簿作成、地図の更新）
2月	新地区委員への引き継ぎ 黒石団地2/7、東須屋2/21、みずき台2/26、 新開2/27、黒石2/27、
3月	3/5小委員会、会計まとめ（地区長のみ参加） 新地区委員長への引継ぎ、会計報告・活動報告

<活動のまとめ>

地区懇談会の案内文書を4地区はGoogle フォームの案内で実施して、配布物の削減や連絡の迅速化につながり、保護者の方にも確認・回答をしていただきやすくなり、委任状の回収がスムーズにできてよかったと思います。

皆様のご協力のもと、予定されていた活動は全て実施することができました。ご協力いただいた皆様、本当にありがとうございました。

近年、地区によっては世帯数の増減があり、委員数の見直しなど、次年度以降へ引き継ぐにあたり、変革の時期となりました。今後も、変化に柔軟な対応をしつつ、小学校と保護者と地域の連携をとっていけるように、活動していきたいと思っております。

令和7年度 学年委員会 活動報告

<活動項目>

- ・愛校作業
- ・1年生給食試食会企画・運営
- ・6年生卒業式準備（コサージュ発注、保護者代表選出）
- ・次年度クラス役員決め進行

<活動内容>

4月	23日 PTA 全体委員会 (各学年より学年長選出、委員長・副委員長・会計・書記選出、グループ LINE 作成)
5月	11日 愛校作業
5月	15日 第1回学年委員会(学年長のみ) (学年委員会活動の共有・1年生給食試食会について・愛校作業について)
6月	20日 第2回学年委員会(1年生のみ) (1年生給食試食会の役割決め)
6月～8月	愛校作業準備 (安心メール作成・教頭先生と準備物の打ち合わせ)
8月	24日 愛校作業
8月～11月	給食試食会準備 (栄養教諭との打ち合わせ・案内プリント作成・安心メール作成・集計 集金作業・アンケート作成)
11月	19日 1年生給食試食会 (準備・片付け・アンケート集計)
11月～1月	6年生卒業準備 (コサージュ発注・卒業生保護者代表の選出・先生への花束贈呈の企画)
2月	13日 第3回学年委員会(全委員) (卒業式に向けての打ち合わせ・コサージュ仕分け作業・次年度クラス役員 決め進行について共有)
令和8年4月	令和8年度クラス委員決め進行役担当 予定

<活動のまとめ>

【愛校作業】

各学年長を中心に企画運営し、怪我等の大きなトラブルも無く実施出来た。書面から安心メールでの案内に変更しグループラインを活用して連絡や意見交換を実施する事で、委員の集合や作業を最低限とした。

【給食試食会】

学年長を中心に1年生が主体となって計画的に実施できた。

【6年生卒業式準備】

学年長を中心に、委員長・PTA 事務と連携をとりながら実施する事が出来た。

【令和8年度クラス委員決め進行】

免除項目や選出優先順位、各委員会の活動内容等、進行時に予想される質問に対応できるよう執行委員と連携協力し、齟齬が生じないよう選出の手順を確認共有していきたい。

令和7年度 広報委員会活動報告【活動報告】

- 広報誌「西合志東」139号・140号・141号 制作、発行
- 全体委員会・小委員会開催
- 広報誌掲載記事推敲、写真撮影、取材、広報誌編集会議、発送作業

【活動内容】

月	日	活動内容(参加者)
4	9	入学式取材・写真撮影(委員長のみ)
	23	令和7年度全体委員会 広報委員活動説明、4役委員決め、広報誌グループ決め(全委員)
5	15	第1回小委員会：運動会写真撮影担当者決め(全委員)
	23.25	運動会準備風景撮影・運動会競技撮影(全委員)
7	8	図書委員会「朝の読み聞かせ」取材・写真撮影
7	22	保健体育委員会「ウォーターセーフティ講習会」取材・写真撮影
	22	家庭教育委員会「エプロン補修」取材・写真撮影
9	10	第2回小委員会 140号広報誌編集会議：写真選定、誌面レイアウト決め
10	11	わくわく体験企画委員「ものづくりサイエンス教室」取材・写真撮影
10	15	第3回小委員会 140号広報誌発送作業、各家庭へ子供便で配布
3	6	6年生を送る会 取材・写真撮影
	17	第4回小委員会 141号広報誌発送作業、各家庭へ子供便で配布

【活動のまとめ】

広報委員会の主な活動は、広報誌「西合志東」の発行に向けて、学校行事やPTA活動の取材・写真撮影、編集会議、発送作業を行うことです。今年度は、運動会をはじめとした多くの行事で委員全員が協力し、声を掛け合いながらスムーズに撮影を進めることができました。

また、委員の参加が難しい場面では、他の委員長や事務局の皆さんにご協力いただきながら、無理のない形で活動を続けることができました。学校ホームページの活用も試みましたが、十分に活かしきれなかった点は来年度への課題となりました。

広報委員会は、PTA活動をより身近に感じてもらい、保護者の皆さんが関心を持てるように発信する大切な役割を担っています。来年度の委員の皆さんが、より負担を少なく、安心して楽しく活動できるよう、今年度の経験を丁寧に引き継いでいきたいと思っております。

令和7年度 家庭教育学級委員会 活動報告

【活動項目】

- ・ 児童給食用エプロンの補修
- ・ 親子で参加する講座の情報発信（あんしんメールによる）

【活動内容】

月	日	内容
4	23	・ PTA 家庭教育学級委員会 年間計画 ・ 委員内役員（委員長、副委員長、書記）選出
7	2	・ 親子で参加出来る講座の情報発信 「もっとくぶんしっし！講座シリーズ」
7	22	・ エプロン補修 9：00～12：00

【活動のまとめ】

今年度よりPTAの活動内容として、活動に参加する人数が見直され、家庭教育学級員としても委員内の役職を1名削減してみるところから始まりました。

活動内容についても、昨年度までは、講師を招き講演会を開催していましたが、今年度については、親子で参加出来る講座等をあんしんメールによる情報発信へと変更しました。

エプロン補修については、委員の数が削減された分、地域学校協働活動推進員から地域の方に声をかけてもらい、ボランティアとして参加して頂き、昨年と同様の活動内容を行うことが出来ました。

委員会の意見交換や情報共有についても、グループLINEを活用し、時間効率や活動のスマート化に繋がったと考えます。

新しい体制として模索する部分もありますが、次年度も、委員を通して家庭教育に繋がる活動を行いたいと思います。

令和7年度 わくわく体験企画委員会 活動報告

【活動項目】

- ・6月21日(土) 郷土料理教室『おひめさんだんご汁』
- ・7月12日(土) 郷土料理教室『おひめさんだんご汁』
- ・10月11日(土) 熊本高等専門学校で学ぶ ものづくりサイエンス教室

【活動内容】

4月23日	PTA わくわく体験企画委員会 活動内容説明
5月15日	第1回 小委員会
6月21日	郷土料理教室『おひめさんだんご汁』
7月12日	
10月11日	熊本高等専門学校で学ぶ ものづくりサイエンス教室 1年生から4年生 3色LED点灯回路製作 5年生・6年生 電子ピアノ製作

【活動報告】

- ・小委員会開催前に、委員会グループチャットにて、昨年娘が参加した郷土料理教室を今年も開催したい旨を伝え、アンケート。賛成多数。合志市食生活改善推進員に相談・依頼。
- ・委員会グループチャット内にて、郷土料理教室当日の当番決め、第2弾は何をするのかをお尋ね。交通安全スタントマンによる実演、警察犬、グラウンドに気球、味噌造り、熊本高専出張授業、サイエンスショー、ロアツソ選手とのサッカー教室、玖珠町の巨大な鯉のぼり、陶芸教室、少年自然の家による製作など。
- ・意見にあがったものを、全て調べ、問い合わせる。予算オーバーするもの、依頼先との都合が合わないものを削除していき、陶芸教室・熊本高専出張授業・味噌作りの三つに絞り込む。第1回小委員会時に、多数決にて、この中から第2弾を熊本高専出張授業に決定。
- ・郷土料理教室の班決めは、兄弟や同じクラスの子はあえて違う班にし、異学年交流を促す。結果、試食時に同じ班になった子の親同士も親睦を深めることができた。学年は違っても、料理教室以後、学校で会うと話し、仲良くなれるきっかけになったとの声があった。
- ・当初、熊本高専の方に、準備した場所に来て頂く予定だったが、教授の方から、招待授業という形にして、ロボット(ロボコン2025全国大会大賞・準優勝)を子供達に見せてあげたいとの嬉しい提案があり、高専での開催に変更。
- ・サイエンス教室、教授の指導の下、初めて見る部品で作り上げ、完成後は付き添いの保護者も感動する出来上がり。ロボットの実演に子供も保護者も大興奮。熊本高専が身近になり、将来ここで勉強したい!!という子もいました。
- ・委員会活動日は、小委員会1回、イベント当日だけにして、負担を削減した。

令和7年度図書委員会活動報告

<活動項目>

- ・ 朝またはお昼休みの読み聞かせ

<活動内容>

4月23日	図書委員会 小委員会 三役決め、三役での活動内容の話し合い
7月9日	朝の読み聞かせ 1～2年生
9月10日	朝の読み聞かせ 1～2年生
10月8日	お昼休みの読み聞かせ 3～6年生
11月19日	朝の読み聞かせ 1～2年生

<活動のまとめ>

昨年度からの変更点として、朝の読み聞かせの対象を1～2年生、お昼休みの読み聞かせの対象を3～6年生と分けて活動を行いました。

委員全員が集まる時間を確保するのは難しいため、連絡・打合わせはLINEで行いました。みなさんお忙しい中でも積極的に活動に参加していただき、とても感謝しています。

◆朝の読み聞かせ

学校側に朝の時間（8：30～8：40）を確保していただき、1～2年生を対象に朝の読み聞かせを行いました。低学年らしい可愛い反応があり、とても貴重な時間となりました。

委員さんが活動に参加することが難しいときもありましたが、代わりに地域学校協働活動推進員さんが参加していただき、無事に活動を終えることができました。

◆お昼休みの読み聞かせ

今年度は初めての活動として、3～6年生を対象とした読み聞かせを、お昼休みに行いました。たくさんのお友達が参加していただき、楽しい時間となりました。

多目的室をお借りし、3～4年生（13：05～13：15）・5～6年生（13：15～13：25）の2部制で行いました。児童の入れ替わりの際に時間がかかってしまい、後半の部の読み聞かせの時間が短くなってしまいました。改善点として、次年度の委員さんへ引き継ぎたいと思います。

令和7年度 保健体育委員会 活動報告書

1. 【活動項目】

- ・運動会の運営支援（前日、当日）
- ・救急救命法講習会
- ・YMCAウォーターセーフティ講習会

2. 【活動内容】

期日	活動名	内容
4月16日	第一回小委員会	・自己紹介・四役決め
5月15日	第二回小委員会	・運動会係決め
5月23日	運動会前日準備	・トイレ掃除・遊具紐かけ
5月25日	運動会当日	・駐車場警備・見回り・トイレ確認 ・遊具の紐とき
5月30日	救急救命法講習会	・学校主催の講習会への参加
7月22日	YMCAウォーターセーフティ講習会	・YMCAへ依頼連絡・あんしんメールにて 募集・当日準備・当日見守り・片付け

3. 【活動のまとめ】

(1) 運動会について

前日準備と当日に分かれ、活動しました。

前日は、体育館、プール横、特別棟の各トイレの清掃、運動場遊具に立ち入り禁止の紐かけを行いました。当日は、駐車場警備、各自担当時間の見回り、運動会終了後のトイレチェック、遊具の紐ときを行いました。

不安な部分もありましたが、執行部の方々に教えていただき、各担当で協力しながら、問題なく実施することができました。

(2) 救急救命法講習会について

今年度は、先生方主催の講習会に参加する形となりました。

事前にあんしんメールにて参加を募り、保健体育委員会としても数名参加しました。例年のように参観懇談会後ではなかったためか、保護者の参加はありませんでした。

保健委員会としては、この後ウォーターセーフティ講座を控えていることもあり、いざという時のために有意義な知識を得ることができました。

(3) YMCA ウォーターセーフティ講習会 について

今年度は、熱中症対策の観点から昨年度までの二部編成を一部編成にしたため、気温が上がりすぎないうちに終わることができました。YMCAの方に丁寧な指導をしていただき、着衣にて水中での体の動かし方、浮き方を学びとても有意義な講習となりました。また、講習後には講師の方のご厚意で水泳指導もしていただき、水にちなんだ学びをたくさん得ることができました。

水の事故から命を守るとても大切な内容だと思いますので、希望者だけではなく、全員参加できるような取り組みはできないかという意見もありました。

令和7年度 通学路の安全を守る会 活動報告

<活動項目>

1. 『こども110番の家』マップ作成・配布
『こども110番の家』運営に関する申し入れ書作成、市学校教育課への提出
2. 通学路危険箇所アンケート実施
アンケートに基づく現地調査・全地区とりまとめ、市交通防災課への提出
3. ストップマークの点検・張り替え

<活動内容>

5月	『こども110番の家』マップ作成・配布
5月	通学路危険箇所調査アンケート内容の検討、アンケート配布
6月	通学路危険箇所調査アンケート結果集計、地区振り分け
6月	通学路における交通安全対策必要箇所一覧作成、市へ提出
8月	ストップマーク点検、張り替え箇所検討
10月	通学路における交通安全対策必要箇所について、市・学校との合同調査
10月	ストップマーク張り替え（全10ヶ所）

<活動のまとめ>

皆さんなれないながらも協力的で、全ての作業がスムーズにできました。
連絡や打ち合わせなどはラインでやり取りしました。
皆さんのおかげで、子供たちが安心安全な通学路になったと思います。

令和7年度 選考委員会活動報告

<活動項目>

- ・ 選考委員会の発足
- ・ 役員選出アンケートの実施、開封作業
- ・ 自薦、他薦による選出者への連絡、確認
- ・ 選出基準についての審議、決定
- ・ 各地区選考、候補者の選出・連絡
- ・ 次年度執行役員の内定
- ・ 新役員顔合わせ・役職決め、引き継ぎの実施

<活動内容>

9月10日(水)	第1回選考委員会 ・ 活動計画等
10月16日(木)	アンケート実施準備、(印刷、配布)
11月4日(火)	第2回選考委員会 ・ アンケートの開票・集計作業 ・ 今後の仕事の役割分担等 ・ 候補者へ電話確認
12月3日(水)	第3回選考委員会 各地区長参加 ・ 自薦、他薦者への電話活動状況の報告 ・ 地区長を交えて地区選考業務の確認、選出基準についての審議、決定 ・ 地区長を交えて地区選考の準備開始
1月8日(木)	子ども便にて地区選考の文章配布
~1月15日(木)	届出書、委任状等回収作業
1月23日(金)	第4回選考委員会・地区選考会 ・ 回収票の集計、抽選、電話連絡(各地区委員参加)
1月31日(土)	候補者確認報告、反省(LINEにて) 候補者会議のプリント作成、子ども便にて配布
2月18日(水)	執行役員候補者会議 候補者顔合わせ・役職決め
3月11日(水)	第7回執行委員会にて 新執行役員紹介、委員会見学、引き継ぎ

<活動のまとめ>

- ・ 全世帯に実施する役員選考アンケートの回収率は59%、自薦他薦の回答記入の分は1%未満でした。回収率をあげるため、安心メールでの呼びかけをしたが低い回答率でした。今後はPTAがもっと身近に感じられて参加しやすいように工夫する必要がある。
- アンケートは従来通りの方法で配布したが、印刷の手間もかかるので、今後はフォームでのアンケートに切り替えてもいいのではないかなと思う。
- ・ 地区選考会は、地区委員の皆様のご協力によりスムーズに行うことができた。

<課題>

- ・ 各地区で配布するアンケートの作成前に、内容等、地区長と確認、検討をしっかりと行ったほうがよい。
- ・ 地区世帯数減少により、今後、免除項目の大幅な見直しが必要になる地区がある。

令和7年度 PTA会計報告

1 一般会計 (収入内訳)

項目	当初予算額	収入済額	過不足額	摘要
PTA会費	2,484,000	2,356,500	-127,500	PTA会費数×3,600円、転入生(月数×300円)、転出者会費返却
保険	533,500	512,325	-21,175	PTA共済(小学校での徴収分)PTA共済(家庭、先生)
繰越金	2,161,662	2,161,662	0	
雑収入	38,000	42,181	4,181	助成金(交通安全母の会、子ども見守り支援事業助成金 等)
合計	5,217,162	5,072,668	-144,494	

(支出内訳)

項目	当初予算額	支出済額	残額	摘要
1 運営費 計	246,000	123,423	122,577	運営費(1)～(4)の合計
(1)会議費	1,000	300	700	防災センター使用料 等
(2)需用費	140,000	104,523	35,477	事務用品、印刷用インク補充、振込手数料 等
(3)備品費	0	0	0	
(4)旅費	105,000	18,600	86,400	研修費、研修参加の交通費 等
2 奨励費 計	5,000	0	5,000	
(1)ボランティア奨励金	5,000	0	5,000	自治会への謝礼
3 活動費 計	762,000	569,321	192,679	活動費(1)～(11)の合計
(1)総務費 【一般】	300,000	301,684	-1,684	役員費、卒業式コサージュ代、門松代、転出退職記念品 等
【運動会】	100,000	101,744	-1,744	駐車場警備員、カラーコーン代 等
(2)学年費	30,000	29,530	470	封筒代、花束代 等
(3)地区費	11,000	7,725	3,275	封筒代、冷暖房費 等
(4)通学路の安全を守る会	40,000	0	40,000	
(5)広報費	100,000	93,204	6,796	広報誌印刷代 等
(6)家庭教育学級費	20,000	0	20,000	
(7)図書費	10,000	0	10,000	
(8)わくわく実行費	140,000	30,924	109,076	食材費、材料費 等
(9)選考委員会	1,000	600	400	黒石防災センター使用料
(10)保体費	10,000	3,910	6,090	熱中症対策経口補水液、お茶、応急用品 等
(11)つながりの会費	0	0	0	
4 慶弔費	50,000	10,000	40,000	香典、目さまし 等
5 負担金	700,000	661,460	38,540	菊池郡市PTA負担金 等
6 保険料	533,500	520,865	12,635	PTA共済(児童)・PTA共済(家庭、先生)・PTA連合団体保険等
7 人件費	624,000	533,875	90,125	PTA事務給与
8 リース費	105,000	99,457	5,543	PTA事務局携帯代、Wi-Fi使用料、印刷機リース代 等
9 積立金	30,000	30,000	0	記念事業、物品購入のための積立金
10 予備費	2,161,662	0	2,161,662	寄付、各予算不足時の補充等
合計	5,217,162	2,548,401	2,668,761	

総収入額 5,072,668
 総支出額 2,548,401
 差引残額 2,524,267
 残額 2,524,267 (円)は 次年度繰越金とします

2 特別会計(積立金)

収入	金額	支出	金額
前年度繰越金	281,789		0
令和7年度積立金	30,000		
肥後銀行受け取り利息	485		
合計	312,274	積立金残高	312,274

積立金 312,274 (円)は 次年度繰越金とします

上記のとおり、報告いたします

令和 8 年 3 月 31 日

会計 氏名 内田 由佳

会計 氏名 伊藤 美香



自 令和 7 年 4 月 1 日 至 令和 8 年 3 月 31 日

上記期間中の諸書類監査の結果、上記記載とおり相違ないことを証明します

令和 8 年 3 月 31 日

PTA監査 氏名 徳永 飛鳥

PTA監査 氏名 榊 優



令和7年度 給食会計決算報告書

合志市立西合志東小学校

(1) 収入	(計)	64,408,950円
<内訳>	給食費徴収金	47,077,218円
	負担軽減補助金	6,842,480円
	米飯購入補助金	4,656,000円
	廃油回収返戻	23,820円
	利息	28,918円
	(小計)	58,628,436円
	前年度繰越金	5,780,514円

(2) 支出	(計)	58,907,779円
(3) 残高		

収 入	支 出	残 高
64,408,950円	58,907,779円	5,501,171円

差引残高 5,501,171円は、令和8年度に繰り越します。

(4) 令和7年度未納者と滞納金額合計	17名	268,436円
過年度分(令和6年度) 合計	6名	222,635円
過年度分(令和5年度) 合計	10名	379,378円
過年度分(令和4年度) 合計	3名	122,132円
過年度分(令和3年度) 合計	4名	174,509円
過年度分(令和2年度) 合計	4名	118,300円
過年度分(令和元年度) 合計	6名	197,668円
過年度分(平成30年度) 合計	3名	70,090円
過年度分(平成29年度) 合計	2名	70,090円

(5) 令和7年度1期あたりの給食費 4,650円(5~2月期)

※振込手数料 88円/期

※5月期は4・5月分として9,300円を徴収しました。

年間給食回数 187回

1食あたりの単価 260円

(6) その他(各小中学校共通事項)

※釣銭預かり金として、10,000円を各校の給食費より払出し、事務局において、保護者が窓口で給食費を払う際の釣銭として取り扱いをいたします。

上記のとおり報告します。

令和8年3月31日

合志市教育委員会

学校教育課 学校給食班 担当 吉岡・渡辺

上記のとおり相違ないことを証明します。

令和8年4月8日

PTA監査委員 徳永 飛鳥

PTA監査委員 柳 優

西合志東小学校 PTA 新執行役員選出（案）

西合志東小学校 PTA 会則第 10 条に基づき、令和 8 年度の新執行役員を下記のとおり選考いたしました。
また、会則 12 条に基づき、令和 8 年度の会計監査 2 名を選考いたしました。

記

令和 8 年度 新執行役員案

役 職	氏名	地区	
会 長 1 名	安部 辰典	黒石	
家庭部長 1 名	奥津 全道	新開	
副会長 8 名	校内担当 2 名	法上 史	新開
		大藪 沙紀	黒石
	校外担当 2 名	砂川 福子	新開
		星子 真奈美	新開
	庶務担当 2 名	井上 辰洋	黒石団地
		牛嶋 智佳	みずき台
	会計担当 2 名	塚本 由貴	東須屋
		近藤 美優	黒石

令和 8 年度 新会計監査案

令和 8 年度会計監査	内田 由佳	黒石
	伊藤 美香	黒石団地

以上

令和8年度活動計画(案)西合志東小学校PTA

(各委員会の年間計画は、本案を基にして委員会内で最終決定してください。)

R8年4月1日現在 予定

	学校行事	執行委員会	執行部役員	地区委員会	保健体育委員会	学年委員会
年間活動			県・都市PTA 連絡協議会 研修会参加	交通安全 旗振り当番作成 地区懇談会		愛校作業 クラス委員決め
4月	就任式 始業式 入学式 PTA総会 授業参観 学級懇談会 家庭訪問	全体委員会	入学式 PTA総会 各委員選出	全体委員会	全体委員会	学級懇談会後の 各委員選出対応 全体委員会
5月	運動会	第1回執行委員会	運動会準備 運動会協力 愛校作業	小委員会	運動会準備 運動会協力 小委員会	愛校作業 小委員会
6月		第2回執行委員会	PTA会費集金		心肺蘇生法講習会	小委員会
7月	授業参観		地区懇談会	地区懇談会 ラジオ体操当番作成 旗振り当番作成	YMCA ウォーターセーフ ティー講習会	
8月			愛校作業			愛校作業
9月		第3回執行委員会				小委員会
10月	終業式 始業式 修学旅行					小委員会
11月	集団宿泊教室	第4回執行委員会				給食試食会
12月	授業参観		門松作り	次年度地区委員選考		
1月	新入学説明会	第5回執行委員会	新入学説明会	次年度地区委員選出 新入学説明会		
2月	授業参観 学級懇談会	第6回執行委員会		地区委員引継ぎ		小委員会
3月	卒業式 修了式 退任式	第7回執行委員会	総会資料作成	旗振り当番作成 小委員会		

※例年通りの計画を掲載していますが、感染症等の影響で変更になる可能性があることを

ご了承ください。

	広報委員会	図書委員会	わくわく体験 企画委員会	通学路の安全 を守る会	選考委員会	他対外関係
年間 活動	「西合志東」発行	読み聞かせ 図書室環境整備 お話し会	わくわく体験の 企画・開催	子ども110番の家 対応 危険箇所の点検	新役員選出	
4月	全体委員会 「西合志東」発行	全体委員会	全体委員会	全体委員会 通学路危険箇所 調査用紙配付(4月 末～5月初)		市P総会 交通安全父母の会総会
5月	小委員会 運動会取材		小委員会	小委員会		郡P総会
6月		読み聞かせ		危険箇所調査、 報告書作成		人権教育推進協議会総会 県P総会 市P役員会 西南中学校区学校運営協議会
7月						市学校給食連絡協議会
8月				ストップマーク 点検		
9月	小委員会	読み聞かせ	小委員会		第1回会議	郡P研修会 市P役員会
10月	「西合志東」発行	読み聞かせ	わくわく体験準備		次年度役員選考	市P交流会 九P研究大会
11月		読み聞かせ	わくわく体験開催 小委員会		次年度役員選考	人権教育講演会 県P研究大会 学校づくり推進フォーラム 市P役員会
12月					次年度役員選考	青少年教育特別講演会 人権フェスティバル
1月	小委員会				新役員選出	交通安全祈願祭 教育委員会との懇談会 気づき・うなずきフェスティバル
2月					新役員選出 地区委員引継ぎ	西南中学校区運営協議会 市学校給食連絡協議会 県Pリーダー研修会 ハンセン病人権フォーラム
3月	「西合志東」発行				新旧役員引継	市P役員会

R8年度西合志東小学校 行事予定

4月行事予定表			5月行事予定表			6月行事予定表			7月行事予定表			8月行事予定表			9月行事予定表			10月行事予定表			11月行事予定表			12月行事予定表			1月行事予定表			2月行事予定表			3月行事予定表											
日	曜	校内行事等	日	曜	校内行事等	日	曜	校内行事等	日	曜	校内行事等	日	曜	校内行事等	日	曜	校内行事等	日	曜	校内行事等	日	曜	校内行事等	日	曜	校内行事等	日	曜	校内行事等	日	曜	校内行事等	日	曜	校内行事等	日	曜	校内行事等	日	曜	校内行事等			
1	水		1	金	交通安全教室② 内科検診	1	月		1	水		1	土		1	火	防災月間(～9/30)	1	木		1	日	くまもと教育の日	1	火		1	金	元日	1	月		1	月		1	月		1	月		1	月	
2	木		2	土		2	火	プール掃除	2	木		2	日		2	水		2	金	水俣に学ぶ肥後っ子 教室	2	月		2	水	県学力・学習状況調査 (質問紙調査)	2	土		2	火		2	火		2	火		2	火		2	火	
3	金		3	日	憲法記念日	3	水	内科検診	3	金		3	月		3	木		3	土		3	火	文化の日	3	木	県学力・学習状況調査	3	日		3	水		3	水		3	水		3	水		3	水	
4	土		4	月	みどりの日	4	木	歯科検診	4	土		4	火		4	金		4	日		4	水		4	金	授業参観	4	月		4	木		4	木		4	木		4	木		4	木	
5	日		5	火	こどもの日	5	金	内科検診	5	日		5	水		5	土		5	月		5	木	火災避難訓練	5	土		5	火		5	金		5	金		5	金		5	金		5	金	
6	月		6	水	振替休日	6	土		6	月		6	木		6	日		6	火		6	金	【定時退勤日】	6	日		6	水		6	土		6	土		6	土		6	土		6	土	
7	火		7	木	歯科検診	7	日		7	火		7	金		7	月		7	水		7	土		7	月		7	木	冬季休業日 (12/25～1/7)	7	日		7	日		7	日		7	日		7	日	
8	水	就任式・始業式	8	金		8	月		8	水		8	土		8	火		8	木		8	日		8	火		8	金	後期後半開始日	8	月		8	月		8	月		8	月		8	月	
9	木	入学式	9	土		9	火		9	木		9	日		9	水		9	金	前期終業式	9	月		9	水		9	土		9	火		9	火		9	火		9	火				
10	金	標準学力調査 (社会・算数)	10	日	PTA愛校作業	10	水	内科検診	10	金	授業参観	10	月	閉庁	10	木		10	土		10	火	西合志南中学校区教育 活動公開(午後半日)	10	木		10	日		10	水	授業参観・学級懇談 会	10	水		10	水		10	水				
11	土		11	月		11	木	歯科検診	11	土		11	火	山の日	11	金		11	日		11	水		11	金		11	月	成人の日	11	木	建国記念の日	11	木		11	木							
12	日		12	火		12	金		12	日		12	水	閉庁	12	土		12	月	スポーツの日	12	木		12	土		12	火		12	金		12	金		12	金							
13	月	標準学力調査 (理科・国語)	13	水	内科検診	13	土		13	月		13	木	閉庁	13	日		13	火	秋季休業日	13	金		13	日		13	水		13	土		13	土		13	土							
14	火	標準学力調査(質問 紙)1年生給食開始	14	木	歯科検診	14	日		14	火		14	金	閉庁	14	月		14	水	秋季休業日	14	土		14	月		14	木		14	日		14	日										
15	水	授業参観・PTA総会・学級 懇談会 ことば教育の日 (メディアコントロール デー)	15	金	ことば教育の日(メ ディアコントロール デー)	15	月	ことば教育の日(メ ディアコントロール デー) 心電図	15	水	ことば教育の日	15	土	ことば教育の日(メ ディアコントロール デー)	15	火		15	木	後期始業式	15	日	ことば教育の日(メ ディアコントロール デー)	15	火		15	金	ことば教育の日(メ ディアコントロール デー)	15	月	ことば教育の日(メ ディアコントロール デー)	15	月	ことば教育の日(メ ディアコントロール デー)	15	月	ことば教育の日(メ ディアコントロール デー)						
16	木	家庭訪問① 内科検 診	16	土		16	火	心電図	16	木		16	日		16	水		16	金		16	月		16	水		16	土		16	火		16	火										
17	金	家庭訪問②	17	日		17	水		17	金	前期前半終了日	17	月		17	木		17	土		17	火		17	木		17	日		17	水		17	水										
18	土		18	月		18	木	食育の日 歯科検診	18	土		18	火		18	金		18	日		18	水		18	金		18	月		18	木		18	木										
19	日		19	火		19	金		19	日		19	水		19	土		19	月		19	木	集団宿泊教室	19	土		19	火		19	金		19	金	6年生修了式									
20	月	家庭訪問③	20	水	振替休業日 [24日運動会のため]	20	土		20	月	海の日	20	木		20	日		20	火		20	金	集団宿泊教室	20	日		20	水		20	土		20	土										
21	火	家庭訪問④	21	木		21	日		21	火	夏季休業日 (7/21～8/27)	21	金		21	月	敬老の日	21	水		21	土		21	月		21	木		21	日		21	日	春分の日									
22	水	身体測定・視力検 査・聴力検査	22	金	運動会準備	22	月		22	水		22	土		22	火	国民の休日	22	木	就学時健診	22	日		22	火		22	金		22	月		22	月	振替休日									
23	木	全国学力・学習状況 調査(6年) 内科検 診	23	土	運動会	23	火		23	木		23	日		23	水	秋分の日	23	金		23	月	勤労感謝の日	23	水		23	土		23	火	天皇誕生日	23	火	卒業証書授与式									
24	金	歓迎遠足	24	日		24	水		24	金		24	月		24	木		24	土		24	火		24	木	後期前半終了日	24	日		24	水		24	水										
25	土		25	月	弁当の日(給食な し)	25	木		25	土		25	火		25	金		25	日		25	水		25	金	冬季休業日 (12/25～1/7)	25	月		25	木	学年末休業日(3/ 25～3/31)												
26	日		26	火	体カテスト	26	金		26	日		26	水		26	土		26	月		26	木		26	土		26	火		26	金													
27	月		27	水	内科検診 体カテ スト	27	土		27	月		27	木		27	日		27	火		27	金		27	日		27	水		27	土													
28	火		28	木	体カテスト	28	日		28	火		28	金	前期後半開始日	28	月		28	水	修学旅行	28	土		28	月		28	木	令和9年度入学児童保 護者説明会	28	日													
29	水	昭和の日	29	金		29	月		29	水		29	土		29	火		29	木	修学旅行	29	日		29	火	閉庁	29	金		29	月													
30	木	全国学力・学習状況 調査(6年:質問紙)	30	土		30	火		30	木		30	日		30	水		30	金		30	月		30	水	閉庁	30	土		30	火													
			31	日					31	金		31	月											31	木	閉庁	31	日					31	水										

令和8年度 PTA会計予算（案）

西合志東小PTA

会員数見積り（ 640 ）人、生徒数見積り（ 810 ）人

《収入内訳》

項 目	本年度予算額	前年度予算額	前年度実績	予算数増減額	摘 要
PTA会費	2,304,000	2,484,000	2,356,500	-180,000	3,600円×会員数
保険等	405,000	533,500	512,325	-128,500	PTA共済（児童）
繰越金	2,524,267	2,161,662	2,161,662	362,605	
雑収入	41,000	38,000	42,181	3,000	交通安全母の会活動費・預金利息・子ども見守り支援事業助成金等
合 計	5,274,267	5,217,162	5,072,668	57,105	

《支出内訳》

項 目	本年度予算額	前年度予算額	前年度実績	予算数増減額	摘 要
運営費	343,000	246,000	123,423	97,000	運営費（1）～（4）の合計
（1） 会議費	3,000	1,000	300	2,000	執行委員会、運営委員会、研修会の場所代 等
（2） 需用費	140,000	140,000	104,523	0	事務用品、印刷用紙 等
（3） 備品費	150,000	0	0	150,000	パソコン購入費
（4） 旅費	50,000	105,000	18,600	-55,000	研修費、研修参加の交通費 等
奨励費	5,000	5,000	0	0	
（1） ボランティア奨励金	5,000	5,000	0	0	自治会への謝礼 等
活動費	686,000	762,000	569,321	-76,000	活動費（1）～（11）の合計
（1） 総務費 [一般]	300,000	300,000	301,684	0	役員費、卒業生コサージュ、転出退職記念品、学校環境整備（花いっぱい運動） 等
[運動会]	100,000	100,000	101,744	0	運動会準備費用、運動会駐車警備員 等
（2） 学年費	30,000	30,000	29,530	0	学年・学級行事費用
（3） 地区費	11,000	11,000	7,725	0	冷暖房費 文具費 等
（4） 通学路の安全を守る会	40,000	40,000	0	0	申請用コピー代、通学路安全のための備品、ストップマーカー購入 等
（5） 広報費	100,000	100,000	93,204	0	広報誌印刷 等
（6） 家庭教育費	0	20,000	0	-20,000	
（7） 図書費	10,000	10,000	0	0	絵本代 等
（8） わくわく実行費	80,000	140,000	30,924	-60,000	体験企画材料費、講師料、準備費用
（9） 選考費	5,000	1,000	600	4,000	会議費 等
（10） 保体費	10,000	10,000	3,910	0	ウォーターセーフティー講習会熱中症対策品 等
（11） つながりの会費	0	0	0	0	
慶弔費	30,000	50,000	10,000	-20,000	香典 等
負担金	650,000	700,000	661,460	-50,000	郡市P負担金、各種PTA研究大会参加費、懇親会費、学校協力金 等
保険等	501,000	533,500	520,865	-32,500	PTA共済（児童）・PTA共済（保護者・先生）
人件費	550,000	624,000	533,875	-74,000	PTA事務給与 等
リース費	105,000	105,000	99,457	0	PTA事務局携帯代、WIFI代 等
積立金	30,000	30,000	30,000	0	記念事業、物品購入等のための積立金
予備費	2,374,267	2,161,662	0	212,605	寄付、各予算不足時の補充等
合 計	5,274,267	5,217,162	2,548,401	57,105	

家庭教育学級委員会と家庭部長の任務について

≪第6号議案≫

西合志東小学校PTA会則改正（案）

【現行】

第7章 役員の任務及び任期

第14条 (2) 副会長は、以下の通りとする。

(ア)～(ウ)

(3) 家庭部長は家庭教育学級委員との連携を密にして家庭の役割についての職務を行う。

第9章 委員と任務

第21条 (4) 家庭教育学級委員会：家庭教育学級委員会：地域、家庭、学校教育に対する理解を深め、全ての会員が互いに教養を高めるための研修の機会を作る。

【提案（改正）】

第7章 役員の任務及び任期

第14条 (2) 副会長および家庭部長は、以下の通りとする。

(ア)～(ウ)

(エ)家庭の役割についての職務を行う。

(3)は削除。

第9章 委員と任務

第21条 (4)は削除し以下の(5)～(7)の番号を繰り上げる。

※改定理由

保護者の皆さまのご負担軽減およびPTA活動の効率化を図るため、これまで家庭部長が家庭教育学級委員会と連携して行ってきた活動内容および組織体制を見直した結果、これまでの家庭教育学級委員会の活動は、執行役員(家庭部長)を中心に会員に呼びかけて行うこととし、家庭教育学級委員会を来年度より廃止することを提案いたします。これに伴い、会則の一部を改正いたします。

令和8年度 西合志東小学校 PTA

活動方針・努力目標（案）

【スローガン】

『 育もう「学ぶ心」と「楽しむ力」 』

<はじめに>

昨年度は、それぞれ忙しい日常の合間を縫って学校とも協力し合い「それぞれが精いっぱい」の活動をした一年でした。

学校・家庭・地域がしっかりと手を取りあって子どもたちの学びの場を支え、本年度も子どもたちが未来へ希望を持てるよう環境づくりに努めます。

保護者の皆様・先生方のご理解とご協力をよろしくお願いいたします。

<活動方針・努力目標>

1. 学校・家庭に対する取り組み

人権・命を大切に「幸せ」を感じられる環境づくりにつとめます。

- ① 「くまもと家庭教育支援条例」の趣旨を踏まえ、教育委員会・学校との相互理解を深め、「親の学び」の機会や環境を提供します。
- ② 学校での出来事を子どもと一緒に話し合い、テレビ・ゲームおよび携帯電話やスマートフォンの利用について家庭内でのルール作りを推進し、読書活動の充実や家庭教育の向上を支援します。
- ③ 家庭での時間を大切にするため、委員の方の負担が減らせるよう活動内容や人数の見直しを進めていきます。

2. 地域社会との連携

家庭・学校・地域が連携し、子どもたちが安心して学べる環境づくりに取り組みます。

- ① 学校・地域・警察・行政との連携を図り、校区内、通学路の危険箇所点検を強化し、防犯意識を高め、交通事故や不審者などから児童を守る取り組みを推進します。
- ② 地域と協力し、交通マナー向上やあいさつ運動などから、家庭・学校・地域が一体となって子どもたちを育む活動に取り組みます。
- ③ PTA 新聞やあんしんメールなどを活用し、具体的な活動内容を積極的に発信します。

3. SDGs を取り入れた持続可能な活動の推進

- ① 子どもたちの豊かな未来を育むために持続可能な社会を目指した PTA 活動を推進します。
- ② ICT 等を活用し、効率よく無理のない PTA 活動を目指します。

西合志東小学校 P T A 個人情報取扱方針

西合志東小学校 P T A

(関係法令の遵守)

第1 本校 P T A は、「個人情報の保護に関する法律」、「熊本県個人情報保護条例」等関係法令を遵守し、個人情報の適正な取扱いに努めます。

(個人情報の内容)

第2 本会(事務局)が保有する個人情報は以下の内容となります。

会員の氏名、ふりがな、住所、連絡先(電話番号)、
会員の子である児童の名簿番号、氏名、ふりがな、学年、クラス

(個人情報の利用目的)

第3 本会が保有する個人情報は、P T A 会則及び細則に掲げる事業を実施するための連絡及び組織運営にのみ利用いたします。

(個人情報の保管および提供)

第4 P T A の保有する個人情報は P T A 名簿・P T A 総会資料等として保管し、必要に応じて会員に配布します。P T A 名簿・P T A 総会資料等を配布された者はその管理に責任をもつこととします。また、P T A 名簿は、次の範囲に限定して配布します。

(1) P T A 役員

(2) 西合志東小学校職員

※ P T A 役員とは、総会資料組織図における運営委員会を構成する役員をさします。

(地区委員に関しては、必要に応じて、所属する地区に限定した名簿を配付)

(個人情報の照会・訂正・削除等)

第5 会員の情報を照会・訂正・削除する場合には、会員本人から直接 P T A 事務局まで直接ご連絡ください。ご本人と確認できる場合に限り対応いたします。

なお、個人情報に訂正、変更等がありましたら、できるだけ速やかにご連絡いただきますようお願いいたします。

(個人情報の廃棄)

第6 本会が保有する個人情報は、原則的に P T A 脱会時(児童の卒業時または転退学時等)に全て廃棄をいたします。

(方針の改定等)

第7 本取扱方針について、運用上改善を要する場合には、改定等の変更を行うことがありますので、ご了承ください。

(窓口)

第8 本取扱方針および本会の保有する個人情報(P T A 会員名簿)について、ご不明な点がございましたら、P T A 事務局またはクラス担任までお問い合わせください。

<お問い合わせ窓口>

P T A 事務局(西合志東小学校内)

勤務時間: 月・水・金 10時~15時(途中昼休み1時間)

電話: 080-5607-6266

(付則)

この方針は、平成28年(2016年)4月1日より施行いたします。

西合志東小学校PTA会則

第1章 名称及び事務局

第1条 本会は、西合志東小学校PTAと称し、事務局を熊本県合志市須屋2948番地西合志東小学校内に置く。

第2章 目的及び活動

第2条 本会は、会員相互の力により、児童の健全育成を目指すと共に、会員の教養を高め、教育の振興を図ることを目的とする。

第3条 本会の目的を達成するために、次の活動を行う。

- (1) 教育の意義を認識し、会員の教養を高める研修に努める。
- (2) 学校、家庭及び地域社会における教育環境の改善充実と児童の生活指導に努める。
- (3) 会員相互の理解と親睦に努める。

第3章 会員及び会費

第4条 本会の会員は西合志東小学校の保護者及び教職員とし、これに準ずる者（ボランティア団体；つながりの会）を準会員とする。

第5条 正会員は会費を納めるものとする。

第6条 ただし正会員において、卒業・転勤・転校によって本校を転出する場合は退会とする。

第4章 会計

第7条 本会に必要な経費は、会費及びその他の収入によって充てる。

第8条 本会の予算は総会において議決し、決算は会計監査を経て総会に報告し、承認を得なければならない。

第9条 本会会計年度は毎年4月1日に始まり、翌年3月末日に終わる。

第5章 役員

第10条 本会の役員は次の通りとする。その選考にあたっては、細則に定めるところとし、各地区の世帯数に応じて選出することが望ましい。

- (1) 会長：1名 (2) 副会長：8名 (3) 家庭部長：1名

第11条 役員事故等で欠員が生じた場合は、前条により選出する。

第6章 会計監査

第12条 本会に会計監査委員を2名おく。その選考にあたっては、細則に定めるところとし、任期は1年とする。

第13条 会計監査委員は、本会の会計監査を行うと共に、その結果を総会に報告する。

第7章 役員の仕事及び任期

第14条 役員の仕事は次の通りとする。

- (1) 会長は本会を代表として、会務を統括する。
- (2) 家庭部長および副会長は以下の通りとする。
 - (ア) 会長を補佐し、会長に事故あるときはこれを代行する。
 - (イ) 会議の議事並びに活動に関する記録をとり、保管すると共に必要な事務を行う。
 - (ウ) 決定した予算に基づき、一切の会計事務を処理する。
 - (エ) 家庭の役割についての職務を行う。

第15条 役員の仕事は1年とする。但し再任を妨げない。また任期満了後も後任者が決定するまではその任にあたる。尚、第10条で選出された役員の仕事は前任者の仕事の残る期間とし、細則第10条も同様に適用する。

第8章 総会

第16条 総会は本会の最高の機関であり、会長が召集し、定期総会（年1回）及び、臨時総会とする。

第17条 定期総会は原則として4月に、臨時総会は会長が必要と認めた時、もしくは、会員の3分の1以上の要請があったときにこれを開く。

第18条 総会は会員の3分の1以上をもって成立する。

第19条 決議は出席者の過半数を必要とする。

第20条 災害時や緊急時などにおいて、総会の招集が困難と会長が判断したとき、合理的かつ民主的な議決権の行使を行えるように、書面による総会を開くことができる。

第9章 委員と任務

第21条 本会に次の委員をおき、その任務はつぎの通りとする。

- (1) 地区委員会：各地区から選出された地区委員をもって組織し、地区における会員相互や自治会との連絡、及び児童の生活、交通指導を行う。
- (2) 学年委員会：各学級から選出された学級代表と、特別支援学級5年生から選出された代表（つばさ学級委員）をもって組織し、学年・学級における会員への連絡を行う。
- (3) 広報委員会：学校と家庭の教育上必要な連絡のため、広報活動にあたる。
- (4) わくわく体験企画委員会：各委員会、学校、諸機関との連携を図りながらわくわく体験学習会の円滑な企画運営に努める。
- (5) 図書委員会：読み聞かせ等の活動を通して児童と接する機会を設け、児童の情操教育に努める。
- (6) 保健体育委員会：運動会及び体育関係行事の支援を行い、教育活動に協力する。また、プール開放時の管理・運営、心肺蘇生法講習会の実施などを行う。

第22条 本会には次の特別委員会を設ける。

- (1) 通学路の安全を守る会：各地区から選出された地区委員をもって組織し、通学路の安全点検、危険箇所の改善活動を行う。
- (2) 選考委員会：地区委員、役員代表及び、教職員1名をもって組織し、第10条記載の役員並びに、第12条記載の会計監査を選出する。

第10章 運営委員会

第23条 運営委員会は組織図に定める構成員をもって組織する。

第24条 運営委員会は総会に次ぐ議決機関であり、本会の直接の運営にあたり細則を審議すると共に、緊急議案を審議決定する。

第25条 運営委員会はその構成員の2分の1以上をもって成立し、決議は出席者の過半数を要する。

第11章 執行委員会

第26条 執行委員会は組織図に定める構成員をもって組織する。

第27条 執行委員会の任務は次の通りとする。

- (1) 総会及び運営委員会で議決した事項の執行にあたり、総会に付すべき事項、その他緊急議案等の審議決定に関すること。
- (2) 各委員会が提出した案件の審議及び行事調整等に関すること。
- (3) 予算更正、補正、臨時徴収金に関すること。
- (4) その他必要事項等の処理に関すること。

第12章 会則改正

第28条 本会則は、総会において出席者数の過半数の賛同があれば改正することができる。

第13章 その他

第29条 第9章に定める委員会の他に必要があれば運営委員会の議決により、特別委員会をおくことができる。

第30条 本会の運営に関し、必要な細則は運営委員会の議決を経て定める。

第31条 運営委員会が細則を制定または改廃した場合は、その結果を直近開催の総会に報告しなければならない。

第32条 本会の会費は月額300円とする。

第33条 本会則は昭和58年7月16日から施行する。

附則

- ・本会則は、令和8年4月1日より施行する。
- ・令和8年3月31日 第7章第14条(2) 一部改訂
- ・令和8年3月31日 第7章第14条(3) 削除
- ・令和8年3月31日 第9章第21条(4) (家庭教育学級委員会) を削除

細則

第1章 西合志東小学校PTA慶弔規定

- 第1条 本校児童死亡の場合は通夜、葬儀ともPTA代表が参列し、香典料:5000円、目覚料:5000円を供える。
- 第2条 PTA会員死亡の場合は通夜、葬儀ともPTA代表が参列し、香典料:5000円、目覚料:5000円を供える。
- 第3条 PTA会員に不慮の災害があるときは、役員会に諮り適宜見舞いをなす。
- 第4条 その他について次のように定める。
- (1) 第3条までの規定に定められていない事項については役員会に諮って適宜処理する。
 - (2) 弔意について全て返礼は受けないものとする。

第2章 役員選考

- 第5条 会則第22条(2)記載の選考委員会は候補者を選考し、その承諾を得て総会に報告し承認を得る。
- 第6条 選考委員会は総会の90日前までに会長が招集し、以後、その任にあたる。
- 第7条 選考委員が候補者に選考された場合はその任を離れる。
- 第8条 任期満了と同時に選考委員会は解散する。
- 第9条 下記の表の該当者はその期間、選考対象を免除とする。又、会則第21条及び、22条に記載の委員長、クラス委員について下表に示す内容で免除とする。

表) 執行委員会の任期と免除範囲

免除範囲 執行委員* 任期	執行役員	委員長	地区長	クラス委員
1年	各地区に準拠	6年免除	各地区に準拠	**
2年(回)以上	〃	無期限免除	〃	無期限免除
2年連続以上	〃	〃	〃	〃

*組織図に記載の執行委員(執行役員、委員長、通学路の安全を守る会代表)

**クラス委員決めの際、優先的に免除(手順書は執行部保管)

第3章 旅費規定

- 第10条 旅費規定については別途(会計保管)定める。

西合志東小学校PTA組織図

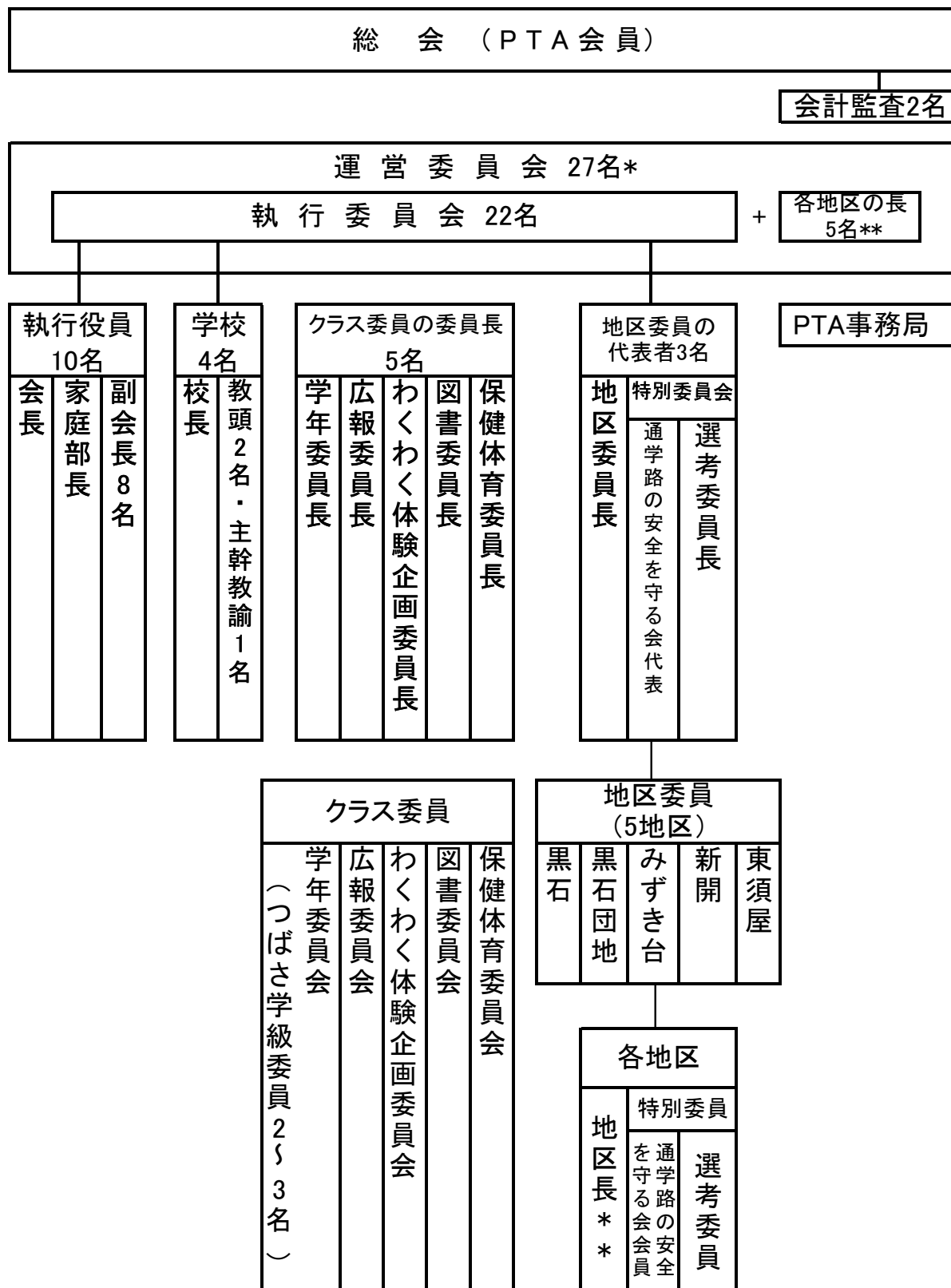

*) 働き方改革の観点より、運営委員会に属する「各地区の長」を招集しての運営委員会は行わず執行委員会のみ執り行い、地区委員長が「各地区の長」からの意見取りまとめを行う

**）黒石・黒石団地・みずき台・新開・東須屋、5つの地区の長



西合志東小学校 PTA 活動案内

～子どもたちの健全育成を目指してみなさんで協力しましょう～

クラス委員紹介

学年委員 1～3名

(1年・6年→2名、2～5年→1名)
(つばさ学級委員 5年→2～3名)

- *クラスのまとめ役
- *保護者同士の親睦の場を提供する
 - ・1年生保護者対象の給食試食会
 - ・6年生卒業時の活動
 - ・次年度のクラス委員選考時の進行役
 - ・愛校作業 ・つばさ学級茶話会 その他

広報委員 1名 (3～6年)

- *PTA 活動を通しての広報誌発行
 - ・広報誌「西合志東」の発行
 - ・運動会、他 PTA 活動の取材、撮影
 - ・PTA 行事等のお知らせや協力要請

その他

保健体育委員 1名 (3・4年)

- *体育関係行事の支援
 - ・運動会協力
 - ・心肺蘇生法の周知活動
 - ・ウォーターセーフティー講習会
- その他

図書委員 1名 (1・2年)

- *子どもたちが本に興味を持ち、親しめるような環境を提供する
 - ・読み聞かせ

その他

わくわく体験企画委員 1名

(1～4年)

- *子どもたちの学びにつながる、体験活動を提供する
 - ・体験活動の企画
 - ・校外で開催されている体験企画等の案内
- その他

各地区より選出

地区委員会

- ・交通安全活動
- ・地区懇談会開催
- ・入学説明会
- ・ラジオ体操
- ・地域との連携

【特別委員会】

通学路の安全を守る会

- ・交通安全活動
- ・危険箇所等調査及び市への申請
- ・110番の家確認と周知
- ・ストップマーク設置、調査、補修

選考委員会

- ・次年度 PTA 執行役員の選出
- ・次年度地区委員選出

東小 PTA の主な活動

- ・運動会サポート
- ・PTA 会費集金
- ・心肺蘇生法周知
- ・エプロン補修
- ・愛校作業
- ・給食試食会
- ・体験学習会
- ・合志市 PTA 交流会
- ・門松づくり
- ・研修・講演会などへの参加
- ・交通安全活動
- ・図書読み聞かせ
- ・広報誌の作成、発行
- ・学校行事の支援



◆ つながりの会 *随時募集

- ・愛校作業、運動会サポート、門松づくり、他

◆ ボランティア活動 *どなたでも参加できます

- ・地域協力(子ども110番の家) ・美化作業