

令和7年度 西合志東小学校

# PTA総会資料



西合志東小学校 PTA マスコットキャラクター

くぬぎ 集太郎

日時：令和7年4月15日（火）

場所：西合志東小学校体育館

# 令和7年度PTA総会次第

- 1 開会宣言
- 2 会長あいさつ
- 3 校長あいさつ
- 4 成立宣言
- 5 議長選出
- 6 議事
  - 第1号議案 令和6年度 会務報告・活動報告
  - 第2号議案 令和6年度 会計決算報告  
会計監査報告
  - 第3号議案 役員改選
  - 第4号議案 令和7年度 活動計画（案）
  - 第5号議案 令和7年度 予算（案）
  - 第6号議案 学年委員会の選出人数と任務について
- 7 熊本県PTA共済の加入について
- 8 議長解任
- 9 その他
- 10 閉会
- 11 新任紹介ならびに職員紹介

# 総会資料目次

ページ

## 総会資料目次

会務報告	1～2
地区委員会活動報告	3
学年委員会活動報告	4
広報委員会活動報告	5
家庭教育学級委員会活動報告	6
わくわく体験企画委員会活動報告	7
図書委員会活動報告	8
保健体育委員会活動報告	9
通学路の安全を守る会活動報告	10
選考委員会活動報告	11
会計報告	12
給食会計決算報告	13
新執行役員選出（案）	14
令和7年度活動計画（案）	15～16
令和7年度学校行事カレンダー	17
令和7年度会計予算（案）	18
委員選出と任務について	19
資料	
令和7年度PTA活動方針	20
西合志東小学校PTA個人情報取扱方針	21
西合志東小学校PTA会則	22～23
西合志東小学校PTA細則	24
西合志東小学校PTA組織図	25
西合志東小学校PTA活動案内	26

## 令和6年度会務報告

西合志東小学校PTA 会長 安部 辰典

月	日	東小PTA関係	月	日	他PTA関連	月	日	対外関係（外部組織との連携等）
4	8	PTA総会、資料配布について安心メール配信	4	27	合志市PTA連絡協議会総会・交通安全父母の会総会	4	11	交通安全運動街頭キャンペーン
	8	クラス委員選考アンケート配付（10日締め切り）						
	9	入学式						
	12	PTA総会						
	15	対象者へクラス委員選考結果のお知らせ（書面）						
	24	全体委員会						
5	1	運動会事前協議（執行役員会）	5	11	菊池郡市PTA連絡協議会代議員総会	5	28	合志市人権教育推進協議会総会
	9～25	PTA会費集金（郵便振替口座への振込、期限5/25）						
	12	愛校作業（雨天のため中止）						
	15	第1回執行委員会						
	17	第1回広報委員会、わくわく委員会、学年委員会						
	24	運動会協力（前日準備）						
	25	運動会協力						
6	8	いもあんだんご汁作り（わくわく体験企画委員会）	6	1	熊本県PTA連合会定期総会	6	3	合志市学校給食単独校連絡協議会
	21	救急救命法講習会（保健体育委員会）		7	第1回合志市PTA連絡協議会役員会		4	第1回西合志南中学校区学校総合会議
	26	第2回執行委員会					7	熊本県PTA共済オンライン説明会
	29	いもあんだんご汁作り（わくわく体験企画委員会）					18	心のさずなを深めるシンポジウム
							27	合志市人権教育推進協議会社会教育部会総会
7	1	みずき台地区懇談会	7			7		
	3	黒石地区懇談会						
	4	新開地区懇談会						
	5	東須屋地区懇談会						
	6	黒石団地地区懇談会						
	9	朝の読み聞かせ 1～4年生（図書委員会）						
	9	第2回広報委員会 広報誌（第136号）発行・配付（広報委員会）						
	22	YMCAウォーターセーフティー講習会（保健体育委員会）						
	26	エプロン補修（家庭教育学級委員会）						
8	3	みんなであそぼう！食品サンプルづくりとアイシングクッキー作り（わくわく体験企画委員会）	8			8		
	22	第1回地区委員会						
	25	愛校作業						

月	日	東小PTA関係	月	日	他PTA関連	月	日	対外関係（外部組織との連携等）
9	3	朝の読み聞かせ 1～4年生（図書委員会）	9	6	第2回合志市PTA連絡協議会役員会	9	19	通学路における危険個所の合同点検
	4	第3回執行委員会		7	合志市PTAボウリング交流会・懇親会			
	11	第1回選考委員会						
	17	第3回広報委員会						
	19	第4回広報委員会						
	27	1年生給食試食会						
		ストップマークの点検（通学路の安全を守る会）						
10	1	朝の読み聞かせ 1～4年生（図書委員会）	10	26～27	九P長崎大会	10	29	合志市「地域とともにある学校づくり推進フォーラム2024inこうし
	15	みんなであそぼう！パラスポーツ体験会（わくわく体験企画委員会）					30	菊池教育事務所総合訪問
	17	第5回広報委員会 広報誌（第137号）発行・配付（広報委員会）						
11	5	第2回選考委員会	11	9	熊本県PTA研究大会「阿蘇大会」	11	11	合志市人権教育推進協議会社会教育部会人権教育講演会
	6	第4回執行委員会		23	菊池郡市PTA会員研修会		21	青少年教育特別講演会
	6	朝の読み聞かせ 1～4年生（図書委員会）						
	13	第2回選考委員会						
12	5	第3回選考委員会	12	13	合志市PTA連絡協議会役員会	12	7	合志市人権フェスティバル
	8	みんなであそぼう！東小わくわく体験day（わくわく体験企画委員会）					19	合志市生活安全推進協議会
	11	第3回選考委員会						
	15	門松作り						
1	15	第5回執行委員会	1	31	合志市教育委員会・PTA連絡協議会懇親会	1	27	第2回合志市学校給食単独校連絡協議会
	22	各地区委員・執行役員選出（黒石、新開、黒石団地、東須屋、みずき台）						
	16	第2回学年委員会						
	22	第4回選考委員会						
	29	第6回広報委員会						
	30	入学説明会						
2	19	第6回執行委員会	2	22	熊本県単位PTAリーダー等研修会	2	7	第2回西合志南中学校区学校総合会議
				28	合志市PTA連絡協議会役員会			
3	11	第7回執行委員会	3			3		
	17	第7回広報委員会 広報誌（第138号）発行・配付（広報委員会）						

## 令和6年度 地区委員会 活動報告

### <活動項目>

- ・交通安全あいさつ運動（前期・後期作成）
- ・愛校作業
- ・ラジオ体操（東須屋のみ）
- ・地区懇談会
- ・新執行役員・新地区委員選出（選考委員主体）
- ・入学前説明会

### <活動内容>

3月	前期交通安全あいさつ運動当番表作成・配布、地区委員名簿作成
4月	4／24PTA全体委員会（役割決め等）
5月	地区懇談会日程調整（公民館予約、来賓への打診等）
6月	地区懇談会案内文書作成・配布
4～7月	前期交通安全あいさつ運動（各地区であいさつ運動・交通指導）
7月	愛校作業案内文書作成・配布
	後期交通安全あいさつ運動当番表作成・配布
	7／1～7／6地区懇談会
8月	8／22第1回小委員会（あいさつ運動、通学路変更、愛校作業について）
	8／27愛校作業
8～3月	後期交通安全あいさつ運動（各地区であいさつ運動・交通指導）
12月	次年度執行役員／地区委員選出案内・委任状作成（選考委員が主に作成）
1月	新執行役員・新地区委員選出文書配布・委任状回収・選出新執行役員・新地区員選出抽選 1／22 1／30 新入生説明会（新1年生名簿作成、地図の更新）
2月	新地区委員への引き継ぎ 黒石団地2／7、みずき台2／10、新開2／19黒石2／26、東須屋3／1
3月	3／5小委員会、会計まとめ（地区長のみ参加）新地区委員長への引継ぎ、会計報告・活動報告

### <活動のまとめ>

地区委員長が体調不良の為、途中から地区委員長が変りました。愛校作業の手配までは、前年度の地区委員長さん・執行の方が手配をしてくださいました。

愛校作業の前から引き継ぎましたが、皆様のご協力のもと、予定されていた活動は全て実施することができました。ご協力いただいた皆様、本当にありがとうございました。

近年、地区によっては世帯数の増減があり、委員数の見直しなど、次年度以降へ引き継ぐにあたり、変革の時期となりました。今後も、変化に柔軟な対応をしつつ、小学校と保護者と地域の連携をとっていけるように、活動していきたいと思ひます。

## 令和 6 年度 学年委員会 活動報告

### <活動項目>

- ・学年委員会
- ・クラスレクリエーション企画・運営
- ・1年生給食試食会企画・運営
- ・6年生卒業式用コサージュ準備・卒業式保護者代表挨拶者選出等
- ・次年度クラス委員決め進行

### <活動内容>

4月24日	第1回学年委員会 (各学年より学年長選出、委員長・副委員長・会計・書記選出、グループLINE作成)
5月17日	第2回学年委員会 (学年委員会活動内容共有、クラスレクリエーションについて)
7月11日	クラス活動費配当
9月27日	1年生給食試食会
1月16日	第3回学年委員会 (クラスレクリエーション活動・会計報告書提出・精算、次年度クラス役員決め進行について共有)
2月3日	6年生学年委員 卒業式に向けて配布資料作成・準備
令和7年度 4月中旬	令和6年度クラス委員決め進行役担当 予定

### <活動のまとめ>

#### 【クラスレクリエーション活動】

学年（児童の年齢）を考慮したレクリエーション内容を各クラス学年委員が企画運営し、ケガ等の大きなトラブルもなく実施できた。開催時期をめぐり、後から学校行事や地域行事と重なることが判明し、開催日の変更が生じた例があった。

次年度以降、学校行事等を把握し、活動内容に最適な時期や天候等を考慮の上、早めに計画に取り掛かることを提言したい。

今年度はグループLINEを活用して連絡や意見交換を実施し、小委員会での集合を最低限とした。

#### 【1年生給食試食会・6年生卒業式準備】

他学年と比べ、+αの活動があったが、各学年長を中心に計画的に実施できた。

#### 【令和7年度クラス委員決め進行】

免除項目や選出優先順位、各委員会の活動内容等、進行時に予想される質問やそれに対する返答内容の共有が課題として挙がる。執行委員と連携協力し、齟齬が生じないように選出の手順を確認共有していきたい。

## 令和6年度 広報委員会活動報告

### 【活動報告】

- 広報誌「西合志東」136号・137号・138号制作、発行
- 全体委員会・小委員会開催
- 広報誌掲載写真撮影、取材、記事作成、推敲
- 広報誌レイアウト会議、発送作業

### 【活動内容】

実施月日		(活動内容)	
4/11	入学式取材・写真撮影（委員長のみ）	7/26	家庭教育委員会「エプロン補修」取材・写真撮影
14	PTA 総会取材・写真撮影（委員長のみ）	8/3	わくわく体験企画委員「みんなであそぼう！食品サンプル&アイシングクッキー作り」取材・写真撮影
24	令和6年度全体委員会	25	地区委員会「愛校作業」写真撮影・取材
5/17	第1回小委員会 運動会写真撮影担当者決め（全委員）	9/17.19	第3・4回小委員会 誌面レイアウト決め、写真選定・掲載文章決め
24.25	運動会前日準備風景撮影 運動会競技撮影（全委員）	27	学年委員 「一年生給食試食会」写真撮影・取材
6/8	わくわく体験企画委員会 「芋あんだんご汁づくり」取材撮影	10/15	わくわく体験企画委員 「パラスポーツ体験」写真撮影・取材
21	保健体育委員会「救急救命講習」取材・写真撮影	17	第5回小委員会 137号広報誌 発送作業、各家庭へ子供便で配布
7/9	第2回小委員会 136号広報誌 発送作業、各家庭へ子供便で配布	11/22	家庭教育委員 「PTA 教育講演会」写真撮影・取材
18	図書委員会「朝の読み聞かせ」取材・写真撮影	1/29	第6回小委員会 138号広報誌 レイアウト会議
7/22	保健体育委員会 「ウォーターセーフティ講習会」取材・写真撮影	3/17	第7回小委員会 138号広報誌 発送作業、各家庭へ子供便で配布

### 【活動のまとめ】

今年度の広報委員会は、前年度の反省を踏まえて、負担が偏らないように、発行頻度を減らし、PTA 活動の取材や写真撮影を全員で担当する方法を取りました。また、広報誌のレイアウトや写真選定、広報誌の文章も取材時にその都度記録を文章で残し、みんなで作り上げる事が出来た広報誌になりました。結果として、PTA 活動がとても活発な年でしたので、写真撮影や取材回数も増え、大変な時期もありましたが、委員のみなさんの協力のおかげで無事に終える事が出来ました。昨今、PTA 活動に対して、消極的な意見も聞かれますが、広報委員の活動は、子どもたちの普段見せないような笑顔や PTA 役員の活動を一番近くで見る事が出来ます。PTA 活動の意義を伝えるためにとても、大切な委員会活動だと思います。

来年度は、伝える側の広報委員が無理なく活動し、発信方法を工夫しながら、「西合志東」広報誌を通し、保護者の方が PTA 活動に興味を持つきっかけになれるような広報誌を作成していけるよう、次年度の委員さんたちに引き継いで行きたいと思います。

## 令和6年度 家庭教育学級委員会 活動報告

### 【活動項目】

- ・ 児童給食用エプロンの補修
- ・ 講演（家庭のできる防災対策の基礎知識）

### 【活動内容】

月	日	内容
4	24	・ PTA 家庭教育学級委員会 年間計画 ・ 委員内役員（委員長、副委員長、会計、書記）選出
7	26	・ エプロン補修 9：00～12：00 ・ 今年度活動内容決定・意見交換
11	22	・ 授業参観後、PTA 教育講演会『子どもの笑顔を守る目からウロコ術』
2		・ 今年度のまとめ

### 【活動のまとめ】

今年度、当委員会では防災をテーマに講演内容を選定しました。

いつ起こるかわからない災害に対し、いかに日頃から備え、そして家族間での共通認識を育めるかが重要と考えます。そのため、県内でも活躍されている講師を招き、より実用的でより身近な“家庭のできる防災対策の基礎知識”に関する講演を開催いたしました。

エプロン補修の時間に委員から「もしも災害に直面したら・・・」とイメージしてもらい、日常で起こり得るちょっとした疑問を募り役員から講師に投げかけようと考えました。ほとんどの委員が熊本地震を経験しているため家庭・家族に焦点を当てた内容が多く挙がり、よりリアルな意見が講師に届き、当日の講演に反映したかと思われます。

これまで同様、グループLINEでの小委員会を開催し、迅速かつスマートな連絡や意見交換を適時行えたことも、より良い成果につながった要因と思います。

次年度も、親子で学び考えながら家庭内で大切なものを育めるような話題を提供していきたいと考えます。

## 令和6年度 わくわく体験企画委員会 活動報告

### 〈活動項目〉

- ・ 6/8 6/29 みんなであそぼう！ ～合志市郷土料理『いもあんだんご汁づくり』～
- ・ 8/3 みんなであそぼう！ 食品サンプルづくりとアイシングクッキーづくり
- ・ 10/15 みんなであそぼう！ パラスポーツ体験会
- ・ 12/8 みんなであそぼう！ 東小わくわく体験 day

### 〈活動内容〉

4月24日	小委員会	
5月17日	小委員会	
6月8・29日	みんなであそぼう！ ～合志市郷土料理『いもあんだんご汁づくり』～	ヴィーヴル調理室
7月1日～ 7月5日	食品サンプルとアイシングクッキーのサンプル展示 (行間休み)	校内中央階段そば
8月3日	みんなであそぼう！ 食品サンプルづくりとアイシングクッキーづくり	黒石市民センター
10月15日	みんなであそぼう！ パラスポーツ体験会 くまモン招待	西合志東小学校 体育館 / プレハブ棟
12月8日	みんなであそぼう！ 東小わくわく体験 day	黒石市民センター

### 〈活動報告〉

- ・ 初回小委員会時、委員長と副委員長が立候補、承認を得て活動開始。今年度やりたい企画についておおまかな年間スケジュールを伝え、委員の活動としては主に12月開催予定の東小わくわく体験 day 当日の協力を依頼した。
- ・ 2回目小委員会では子ども達に体験してほしい、やってみたい活動について意見交換し、それらの意見を集約し、企画内容に反映させた。
- ・ 料理教室では食生活改善推進委員の方に協力依頼。班構成では同学年が偏らないようにし、異学年交流がはかれるようにした。
- ・ パラスポーツ体験会では秋休みの平日開催であったため、くまモン招待が可能であった。6種類のパラスポーツ体験ブースを準備した。
- ・ わくわく体験 day は去年に引き続き、モノ作り体験を主とした企画とし、年度始めより準備を行ってきた。
- ・ 今年度開催した企画5回のうち、3回は参加費無料の企画であった。
- ・ 資料作りでは、案内チラシに写真を多く取り入れたり、内容によってはカラー印刷にしたりした。事前にサンプルを展示し、子ども達が意欲的に参加できるように働きかけた。
- ・ イベント当日は、子ども達の熱心な姿に保護者からも我が子の可能性に感心したとの声を多くもらった。
- ・ 個人ではできない企画を PTA 団体の力をもって実現できた企画ばかりであり、充実した活動であった。

## 令和6年度 図書委員会 活動報告

### <活動項目>

- ？ 朝の読み聞かせ
- ？ 図書室の環境整備

### <活動内容>

4月24日	図書委員会 小委員会 三役決め、三役での活動内容の話し合い
7月9日	朝の読み聞かせ 1～4年生
9月3日	朝の読み聞かせ 1～4年生
10月1日	朝の読み聞かせ 1～4年生
11月6日	朝の読み聞かせ 1～4年生
12月中旬	図書室の環境整備 →学校との協議の結果、中止
1月中旬	図書室の環境整備の代替活動として学校の図書新聞の発行のお手伝い

### <活動のまとめ>

#### 朝の読み聞かせ

- ？ 昨年度から授業の日課が変更になり朝の活動時間がなくなったため、今年度も学校側に日課調整を依頼して、朝の読み聞かせの時間を確保していただきました。
- ？ 今年は低学年の読み聞かせをメインにするため、1～4年生のみの実施としました。結果、高学年の委員さんや子どもさんから来年の読み聞かせの要望の意見があったため、来年度は全学年対象で実施する方向で準備したいです。
- ？ 読み聞かせ準備は仕事をされている委員さんが多かったので集まるのが難しく、LINEでの打ち合わせがメインでした。読み手のクラス振り分けでは意欲的に参加される委員さんが多い中、一部、出欠の連絡が取れない委員さんもいらっしゃったので個別の対応も必要でした。また、出席が出来なかった委員さんには代替活動をお願いしました。
- ？ 使用する絵本は各自で選んでもらい、結果委員さんが読み聞かせにより興味を持てるようになったとの意見もありました。例年と比べて回数は多くありませんでしたが、全体的には委員さんが参加しやすかったです。
- ？ 読み聞かせが朝だと慌ただしく、時間が多くは確保出来なかったため、来年度は昼間の時間帯の可能性も視野に入れながら委員さん、学校と調整を進めたいです。

#### 図書室の環境整備

- ？ 図書室の環境整備は掃除をする予定でした。朝の読み聞かせに参加が難しい委員さんもありましたので、違う時間帯での活動で計画していましたが、学校側との協議の結果、中止になりました。代替活動として学校の図書新聞発行のお手伝いをしました。
- ？ 昨年度、今年度と続いて実施が出来なかったことを踏まえて、来年度は別の活動を検討する必要があります。

## 令和6年度 保健体育委員会 活動報告書

### 1. 【活動項目】

- ・運動会の運営支援（前日、当日）
- ・救急救命法講習会
- ・YMCAウォーターセーフティ講習会

### 2. 【活動内容】

期日	内容
4月24日	全体委員会
5月24日	運動会前日準備
5月25日	運動会（駐車場警備、見回り、後片付け）
6月21日	救急救命法講習会
7月22日	YMCAウォーターセーフティ講習会

### 3. 【活動のまとめ】

保健体育委員会では、運動会の運営支援、救急救命法講習会、YMCAウォーターセーフティ講習会を実施しました。

- (1) 運動会について今年度は昨年度と違って、前日準備と当日の駐車場警備、見回り、後片付けを行いました。不安な部分もありましたが、保健体育委員の協力で、問題なく実施することが出来ました。
- (2) 救急救命法講習会について  
学級懇談会後、お忙しい中でしたが、多くの方に参加していただきました。  
桜消防署の救急隊員の方に講話及び丁寧な実技指導をしていただきました。実際に、心肺蘇生法を体験し、保護者もそれぞれ質問もされて、とても有意義な講習会となりました。
- (3) YMCAウォーターセーフティ講習会について  
3、4、5、6年生を対象に実施しました。暑さが厳しい時期でしたが、  
3・4年生28名、5・6年生22名、合計50名が参加しました。  
YMCAの講師に丁寧な指導をしていただき、着衣にて水中での体の動かし方、浮き方を学びとても有意義な講習となりました。来年度も継続して実施していただきたいと思います。

# 令和6年度 通学路の安全を守る会 活動報告

## ＜活動項目＞

- ・通学路危険箇所アンケート実施  
アンケートに基づく現地調査、対策、報告書作成。報告書をまとめ、要望書を作成し市役所へ提出。
- ・前年度危険箇所要望書に対する市よりの報告書作成。
- ・『こども110番の家』一覧・地図を配布。
- ・『こども110番の家』登録の方へ運動会の招待廃止のお知らせ配布。
- ・ストップマークの点検・張り替え、市への一括申請（更新）。

## ＜活動内容＞

5月中旬	前年度の通学路危険箇所要望書に対して、結果報告書の作成、配布 『こども110番の家』登録一覧確認、配布 通学路危険箇所調査アンケート配布 『こども110番の家』へ運動会の招待廃止のお知らせ配布
6月上旬	通学路危険箇所調査アンケート結果集計、地区振り分け
6月下旬	通学路危険箇所調査結果に基づいて現地調査 今年度の通学路における交通安全対策必要箇所報告書を作成、要望書として市に提出
9月	提出した要望書に基づいて、通学路における交通安全対策必要箇所を市・警察署・学校で合同調査 ストップマーク点検、張り替え箇所検討
10月上旬	ストップマークの購入、配布、ストップマーク張替

## ＜活動のまとめ＞

初めてのことでスムーズにいかないこともありました。子どもたちの安全を第一に考慮し、各通学路担当の方のご協力を得て、一年間活動できました。通学路の危険箇所改善に対する貴重なご意見を頂き、行政とも情報を共有することができました。また担当者負担軽減に向け、SNSを活用し対面での会議数をさらに減らしました。さらに今年度ストップマーク更新を一括で行えたことで、今後の手続きの軽減にもなりました。1年間活動させて頂いて、子どもたちの安全な通学路の確保に様々な方々の協力や、対策がなされていることの一端に携われ幸いでした。今後も変化する環境の中、通学路の安全確保における活動を宜しくお願い致します。

## ＜課題＞

### 危険箇所アンケート方法の改善

- ペーパーレス化や担当者の負担軽減、アンケート用紙の鮮明さの確保のため。
  - 安心メールでのPDF活用も検討
  - 各通学路委員と初回小委員会時に日程調整

### ストップマーク購入予算の増額、更新時期の引継

- 予備費等での補填はあったが、物価高騰もあり36000円の予算では必要枚数の購入に不足。  
設置期間が10年であるが、最終2008年度の申請で、5年間更新できていなかった。本年度校区内の設置箇所を、新規で一括登録申請した。
  - 次回更新年度を西暦で引継。次回2034年更新。

### 『こども110番』の家登録者の確認

- 例年『こども110番の家』一覧の登録確認を生涯学習センターへ確認をしていたが、閉店や別の方に代わっていた。
  - 各通学路委員での確認を検討（地区委員の活動負担と書面配布時期が変動の可能性がある）

### 報告経路の確保

- 文書承認の確認方法・報告先が不明確であったため、困りました。
  - 前年度3月引継ぎ時に、地区委員長・通学路の安全を守る会代表・選考委員長と連絡先の交換を提案し、報告経路の引継予定。また新執行役員の方にも4月～5月初旬で文書確認があることの引継をよろしくお願いいたします。

## 令和6年度 選考委員会 活動報告

### <活動項目>

- ・選考委員会の発足
- ・役員選出アンケートの実施、開封作業・自薦、他薦による選出者への連絡、確認・選出基準についての審議、決定・各地区選考、候補者の選出・連絡・次年度執行役員の内定・新役員顔合わせ・役職決め、引き継ぎの会の実施

### <活動内容>

9月11日（水）	第1回選考委員会 ・活動計画等
10月21日（月）	アンケート実施準備、（印刷、配布）
11月5日（火）	第2回選考委員会 ・アンケートの開票・集計作業 ・今後の仕事の役割分担等 ・推薦者に配布するプリントの確認、配布準備→子ども便にて配布
12月11日（水）	第3回選考委員会 各地区長参加 ・自薦、他薦者への電話活動状況の報告 ・地区長を交えて地区選考業務の確認、選出基準についての審議、決定 ・地区長を交えて地区選考の準備開始
1月9・10日	子ども便にて地区選考の文章配布
～1月22日	届出書、委任状等回収作業
1月22日（水）	第4回選考委員会 地区選考会 各地区委員参加 ・回収票の集計、抽選、電話連絡
2月10日（月）	候補者確認報告、反省（LINEにて）候補者会議のプリント作成、子ども便にて配布
2月26日（水）	執行役員候補者会議 候補者顔合わせ・役職決め
3月11日（火）	第7回執行委員会にて 新執行役員紹介、委員会見学、引き継ぎ

### <活動のまとめ>

- ・全世帯に実施する役員選考アンケートの回収率は58%、自薦他薦の回答記入の分は1%。回収率をあげるため、安心メールでの呼びかけをしても低い回答率で、今後はPTAがもっと身近に感じられて参加しやすいように工夫する必要がある。
- ・地区ごとの選考では、選考の仕方や選考アンケートの内容が違ったり、子供数の増減など各地区で特色があったが、内容を踏まえて委員さんが責任をもって進めてくださったのでスムーズにできた
- ・前年度は各地区で地区会議を開き、抽選会をしていたところを今年度は全地区集まって会議、抽選会をしたことで、伝達事項もよく伝わり一体感もあり協力して進めることができよかった。

### <課題>

- ・各地区で配布するアンケートの内容は次年度作成の際に再度確認・検討して決定する。
- ・地区内で引っ越し、転出などの変更が地区委員へ伝わってなかった、アンケート配布前に再度PTA事務のほうへ確認し、連携を取るようにする。
- ・抽選後の電話連絡はその時間に出られない人も多く、今後は子供便にするなど再度検討する。

# 令和6年度 PTA会計報告

## 1 一般会計 (収入内訳)

項目	当初予算額	収入済額	過不足額	摘 要
PTA会費	2,556,000	2,516,700	-39,300	PTA会費数×3,600円、転入生(月数×300円)、転出者会費返却
保険	551,500	532,500	-19,000	PTA共済(児童)・PTA共済(家庭・先生)
繰越金	1,993,654	1,993,654	0	
雑収入	38,000	57,583	19,583	助成金(交通安全母の会、子ども見守り支援事業助成金 等)
合計	5,139,154	5,100,437	-38,717	

## (支出内訳)

項目	当初予算額	支出済額	残額	摘 要
1 運営費 計	206,000	153,180	52,820	運営費(1)～(4)の合計
(1)会議費	1,000	300	700	市民センター使用料 等
(2)需用費	100,000	132,780	-32,780	事務用品、印刷用紙補充 等
(3)備品費	0	0	0	
(4)旅費	105,000	20,100	84,900	研修費、研修参加の交通費 等
2 奨励費 計	5,000	0	5,000	
(1)ボランティア奨励金	5,000	3,000	2,000	自治会への寄付(どんどや)
3 活動費 計	955,000	758,007	196,993	活動費(1)～(11)の合計
(1)総務費 【一般】	280,000	201,769	78,231	役務費、卒業式コーサージュ代、門松代、花いっぱい運動、転出退職記念品 等
【運動会】	101,000	80,080	20,920	駐車場警備員 等
(2)学年費	196,000	156,365	39,635	クラスレクリエーション 等
(3)地区費	11,000	7,564	3,436	封筒代、冷暖房費 等
(4)通学路の安全を守る会	36,000	36,000	0	ストップマーク代 等
(5)広報費	100,000	99,573	427	広報誌印刷代 等
(6)家庭教育学級費	40,000	20,000	20,000	講演会講師料 等
(7)図書費	10,000	0	10,000	
(8)わくわく実行費	170,000	152,836	17,164	講師謝礼 等
(9)選考委員会	1,000	0	1,000	
(10)保体費	10,000	3,820	6,180	ウォーターセーフティー講習会熱中症対策飲料、塩飴代 等
(11)つながりの会費	0	0	0	
4 慶弔費	10,000	50,000	-40,000	
5 負担金	544,000	586,013	-42,013	郡P負担金、市P負担金 等
6 保険料	551,500	532,450	19,050	PTA共済(児童)・PTA共済(家庭)
7 人件費	594,000	536,558	57,442	PTA事務給与
8 リース費	250,000	192,567	57,433	PTA事務局携帯代、Wi-Fi使用料、印刷機リース代 等
9 積立金	30,000	30,000	0	記念事業、物品購入のための積立金
10 予備費	1,993,654	100,000	1,893,654	寄付、各予算不足時の補充等
合 計	5,139,154	2,938,775	2,200,379	

総収入額 5,100,437  
 総支出額 2,938,775  
 差引残額 2,161,662  
 残額 2,161,662 (円)は 次年度繰越金とします

## 2 特別会計(積立金)

収 入	金 額	支 出	金 額
前年度繰越金	251,672		0
令和6年度積立金	30,000		
肥後銀行受け取り利息	117		
合 計	281,789	積立金残高	281,789

積立金 281,789 (円)は 次年度繰越金とします

上記のとおり、報告いたします

令和7年4月 8日

会計 氏名 柳 優

会計 氏名 徳永 飛鳥

自 令和6年4月3日 至 令和7年3月31日

上記期間中の諸書類監査の結果、上記記載どおり相違ないことを証明します

令和7年4月 8日

PTA監査 氏名 金子 愛実

PTA監査 氏名 松本 由加



# 令和6年度 給食会計決算報告書

合志市立西合志東小学校

(1) 収入	(計)	55,820,875円
<内訳>	給食費徴収金	49,038,588円
	負担軽減補助金	4,741,651円
	廃油回収返戻	7,610円
	利息	6,446円
	(小計)	53,794,295円
	前年度繰越金	2,026,580円

(2) 支出	(計)	50,040,361円
--------	-----	-------------

(3) 残高

収 入	支 出	残 高
55,820,875円	50,040,361円	5,780,514円

差引残高 5,780,514円は、令和7年度に繰り越します。

(4) 令和6年度未納者と滞納金額合計	12名	250,887円
過年度分(令和5年度) 合計	10名	379,378円
過年度分(令和4年度) 合計	3名	122,132円
過年度分(令和3年度) 合計	4名	174,509円
過年度分(令和2年度) 合計	4名	118,300円
過年度分(令和元年度) 合計	6名	197,668円
過年度分(平成30年度) 合計	3名	70,090円
過年度分(平成29年度) 合計	2名	70,090円

(5) 令和6年度1期あたりの給食費 4,650円(5~2月期)

※振込手数料 88円/期

※5月期は4・5月分として9,300円を徴収しました。

年間給食回数 185回

1食あたりの単価 260円

(6) その他(各小中学校共通事項)

※釣銭預かり金として、10,000円を各校の給食費より払出し、事務局において、保護者が窓口で給食費を払う際の釣銭として取り扱いをいたします。

上記のとおり報告します。

令和7年3月31日

合志市教育委員会

学校教育課 学校給食班 担当 吉岡・渡辺

上記のとおり相違ないことを証明します。

令和7年4月8日

PTA監査委員

金子 愛実



PTA監査委員

松本 由加



西合志東小学校 PTA 新執行役員選出（案）

西合志東小学校 PTA 会則第 10 条に基づき、令和 7 年度の新執行役員を下記のとおり選考いたしました。  
また、会則 12 条に基づき、令和 7 年度の会計監査 2 名を選考いたしました。

記

令和 7 年度 新執行役員案

役 職		氏名	地区
会 長 1 名		安部 辰典	黒石
家庭部長 1 名		佐々木 亮	黒石
副会長 8 名	校内担当 2 名	河内迫 仁美	東須屋
		小島 まどか	みずき台
	校外担当 2 名	佐々木 亮	黒石
		奥津 全道	新開
	庶務担当 2 名	堀之内 美鈴	新開
		栗山 陽子	新開
	会計担当 2 名	伊藤 美香	黒石団地
		内田 由佳	黒石

令和 7 年度 新会計監査案

令和 7 年度会計監査	徳永 飛鳥	黒石
	榊 優	黒石

以上

# 令和7年度活動計画(案)西合志東小学校PTA

(各委員会の年間計画は、本案を基にして委員会内で最終決定してください。)

R7年4月1日現在 予定

	学校行事	執行委員会	執行部役員	地区委員会	保健体育委員会	学年委員会	家庭教育学級委員会
年間活動			県・都市PTA 連絡協議会 研修会参加	交通安全 旗振り当番作成 地区懇談会		クラスレクリ エーションの 企画・開催	
4月	就任式 始業式 入学式 PTA総会 授業参観 学級懇談会 家庭訪問	全体委員会	入学式 PTA総会 各委員選出	全体委員会 入学式	全体委員会	学級懇談会後 の各委員選出 対応 全体委員会	全体委員会
5月	交通安全教室 運動会 土曜授業	第1回執行委員会	運動会準備 運動会協力 愛校作業	小委員会	運動会準備 運動会協力	小委員会	小委員会
6月	授業参観 学級懇談会	第2回執行委員会	PTA会費集金		心肺蘇生法講習会		
7月			地区懇談会	地区懇談会 ラジオ体操当番作成 旗振り当番作成 小委員会	YMCA ウォーターセーフ ティー講習会		エプロン補修
8月			愛校作業	愛校作業			
9月		第3回執行委員会					
10月	終業式 始業式					給食試食会	
11月	授業参観 学級懇談会 集団宿泊教室 修学旅行	第4回執行委員会				小委員会	家庭教育講演会
12月			門松作り				
1月		第5回執行委員会		次年度地区委員選出			
2月	授業参観 学級懇談会 入学説明会	第6回執行委員会	新入学説明会	新入学説明会		小委員会	
3月	卒業式 修了式 退任式	第7回執行委員会	総会資料作成	旗振り当番作成 小委員会			

※例年通りの計画を掲載していますが、感染症等の影響で変更になる可能性があることを  
ご了承ください。

	広報委員会	図書委員会	わくわく体験 企画委員会	通学路の安全 を守る会	選考委員会	他対外関係
年間 活動	「西合志東」発行	読み聞かせ 図書室環境整備 お話し会	わくわく体験の 企画・開催	子ども110番の家 対応 危険箇所の点検	新役員選出	
4月	全体委員会 「西合志東」発行	全体委員会	全体委員会	全体委員会 通学路危険箇所調査 用紙配付(4月末～5 月初)		市P総会 交通安全父母の会総会
5月	小委員会 運動会取材	小委員会	小委員会	小委員会		郡P総会
6月		読み聞かせ		危険箇所調査、 報告書作成		人権教育推進協議会総会 県P総会 市P役員会 西南中学校区学校運営協議会
7月						市学校給食連絡協議会
8月				ストップマーク点検		
9月	小委員会	小委員会	小委員会		第1回会議	市P交流会 郡P研修会 市P役員会
10月	「西合志東」発行	読み聞かせ	わくわく体験準備		次年度役員選考	九P研究大会
11月		小委員会	わくわく体験開催 小委員会		次年度役員選考	人権教育講演会 県P研究大会 学校づくり推進フォーラム 市P役員会
12月					次年度役員選考	青少年教育特別講演会 人権フェスティバル
1月	小委員会				新役員選出	交通安全祈願祭 教育委員会と市P連の懇談会
2月		小委員会			新役員選出	西南中学校区運営協議会 市学校給食連絡協議会 県Pリーダー研修会
3月	「西合志東」発行				新旧役員引継	市P役員会

日	4月		5月		6月		7月		8月		9月		10月		11月		12月		1月		2月		3月	
1	火		木		日		火		金		月		水		土		月		木	元日	日		日	
2	水		金		月		水		土		火		木		日		火		金		月		月	
3	木		土	憲法記念日	火		木		日		水		金		月	文化の日	水		土		火		火	
4	金		日	みどりの日	水		金		月		木		土		火	授業参観・学級懇談会	木		日		水		水	
5	土		月	こどもの日	木		土		火		金		日		水		金		月		木		木	
6	日		火	振替休日	金		日		水		土		月		木		土		火		金		金	
7	月		水		土	地震避難訓練 引き渡し訓練	月		木		日		火		金		日		水	冬季休業日	土		土	
8	火	就任式 始業式	木		日		火		金		月		水		土		月		木	後期後半開始	日		日	
9	水	入学式	金		月		水		土		火		木		日		火		金		月		月	
10	木	標準学力調査	土		火		木		日		水		金	終業式	月		水		土		火		火	
11	金	標準学力調査	日	PTA愛校作業	水		金		月	山の日	木		土		火		木		日		水	建国記念の日	水	
12	土		月		木		土		火	閉庁	金		日		水		金		月		木		木	
13	日		火		金		日		水	閉庁	土		月	スポーツの日	木		土		火		金	授業参観・学級懇談会	金	
14	月		水		土		月		木	閉庁	日		火	秋季休業日	金		日		水		土		土	
15	火	授業参観・PTA総会・学級懇談会	木		日		火		金	閉庁	月	敬老の日	水	秋季休業日	土		月		木		日		日	
16	水		金		月		水		土		火		木	後期始業式	日		火		金		月		月	
17	木	全国学力・学習状況調査	土		火		木		日		水		金		月		水		土		火		火	
18	金	自宅確認訪問①	日		水		金	前期前半終了日	月		木		土		火	集団宿泊教室	木		日		水		水	
19	土		月		木		土		火		金	水俣に学ぶ肥後っ子教室	日		水	集団宿泊教室	金		月		木		木	6年生修了式
20	日		火		金	授業参観・学級懇談会	日		水		土		月		木		土		火		金		金	春分の日
21	月	自宅確認訪問②	水	振替休業日	土		月	海の日 夏季休業日	木		日		火		金		日		水		土		土	
22	火	保護者面談日①	木		日		火		金		月		水		土		月		木		日		日	
23	水	保護者面談日②	金	運動会準備	月		水		土		火	秋分の日	木		日	勤労感謝の日	火		金		月	天皇誕生日	月	卒業証書授与式
24	木		土	運動会	火		木		日	PTA愛校作業	水		金		月	振替休日	水	後期前半終了	土		火		火	修了式
25	金	歓迎遠足	日		水		金		月		木		土		火	修学旅行	木	冬季休業日	日		水		水	学年末休業日
26	土		月	弁当の日	木		土		火		金		日		水	修学旅行	金		月		木		木	
27	日		火		金		日		水		土		月		木		土		火		金		金	
28	月		水		土		月		木	前期後半開始日	日		火		金		日		水		土		土	
29	火	昭和の日	木		日		火		金		月		水		土		月		木				日	
30	水		金		月		水		土		火		木		日		火		金				月	
31			土				木		日				金				水		土				火	

# 令和7年度 PTA会計予算

西合志東小PTA

会員数見積り（ 690 ）人、生徒数見積り（ 860 ）人

## 《収入内訳》

項 目	本年度予算額	前年度予算額	前年度実績	予算数増減額	摘 要
PTA会費	2,484,000	2,556,000	2,516,700	-72,000	3,600円×会員数
保険等	533,500	551,500	532,500	-18,000	PTA共済（児童）・PTA共済（保護者・先生）
繰越金	2,161,662	1,993,654	1,993,654	168,008	
雑収入	38,000	38,000	57,583	0	交通安全母の会活動費・預金利息・子ども見守り支援事業助成金等
合 計	5,217,162	5,139,154	5,100,437	78,008	

## 《支出内訳》

項 目	本年度予算額	前年度予算額	前年度実績	予算数増減額	摘 要
運営費	246,000	206,000	153,180	40,000	運営費（1）～（4）の合計
（1） 会議費	1,000	1,000	300	0	執行委員会、運営委員会、研修会の場所代 等
（2） 需用費	140,000	100,000	132,780	40,000	事務用品、印刷用紙 等
（3） 備品費	0	0	0	0	
（4） 旅費	105,000	105,000	20,100	0	研修費、研修参加の交通費 等
奨励費	5,000	5,000	0	0	
（1） ボランティア奨励金	5,000	5,000	3,000	0	自治会への謝礼 等
活動費	762,000	955,000	758,007	-193,000	活動費（1）～（11）の合計
（1） 総務 〔一般〕	300,000	280,000	201,769	20,000	役務費、卒業生コサージュ、転出退職記念品、学校環境整備（花いっぱい運動） 等
費 〔運動会〕	100,000	101,000	80,080	-1,000	運動会準備費用、運動会駐車警備員 等
（2） 学年費	30,000	196,000	156,365	-166,000	学年・学級行事費用
（3） 地区費	11,000	11,000	7,564	0	冷暖房費 文具費 等
（4） 通学路の安全を守る会	40,000	36,000	36,000	4,000	申請用コピー代、通学路安全のための備品、ストップマーカー購入 等
（5） 広報費	100,000	100,000	99,573	0	広報誌印刷 等
（6） 家庭教育費	20,000	40,000	20,000	-20,000	講演案内 等
（7） 図書費	10,000	10,000	0	0	絵本代 等
（8） わくわく実行費	140,000	170,000	152,836	-30,000	体験企画材料費、講師料、準備費用
（9） 選考費	1,000	1,000	0	0	会議費 等
（10） 保体費	10,000	10,000	3,820	0	ウォーターセーフティー講習会熱中症対策品 等
（11） つながりの会費	0	0	0	0	
慶弔費	50,000	10,000	50,000	40,000	弔電 香典 等
負担金	700,000	544,000	586,013	156,000	市、郡P負担金、各種PTA研究大会参加費、懇親会費、学校協力金 等
保険等	533,500	551,500	532,450	-18,000	PTA共済（児童）・PTA共済（保護者・先生）
人件費	624,000	594,000	536,558	30,000	PTA事務給与 等
リース費	105,000	250,000	192,567	-145,000	PTA事務局携帯代、WIFI代 等
積立金	30,000	30,000	30,000	0	記念事業、物品購入等のための積立金
予備費	2,161,662	1,993,654	100,000	168,008	寄付、各予算不足時の補充等
合 計	5,217,162	5,139,154	2,938,775	78,008	

## 学年委員会の選出人数と任務について

《第6号議案》

西合志東小学校 PTA 会則改正（案）

【現行】

### 第9章 委員と任務

第21条 （2）学年委員会：各学級から選出された学級代表2名と、特別支援学級5年生から選出された代表（つばさ学級委員）2～3名をもって組織し、学年、学級行事の計画立案、運営にあたるほか、会員相互の理解を深める。

【提案（改正）】

### 第9章 委員と任務

第21条 （2）学年委員会：各学級から選出された学級代表と、特別支援学級5年生から選出された代表（つばさ学級委員）をもって組織し、学年・学級における会員への連絡を行う。

### ※改正の理由

委員の負担が減らせるよう随時クラス委員の見直しを行っていく中で、学年委員会のみ会則に委員の人数の指定があり、そこを変更する際に総会の議決が必要になる。他の委員と同じように人数の指定が無い方が柔軟な対応ができるため。

# 令和 7 年度 西合志東小学校 PTA

## 活動方針・努力目標（案）

### 【スローガン】

## 『 育もう「感謝の心」と「楽しむ力」 』

### <はじめに>

新型コロナウイルス感染症の影響も殆どなくなり、学校行事や PTA 活動が通常にもどっていく中で、学校とも協力し合い「それぞれが精いっぱい」の活動をした一年でした。

学校・家庭・地域がしっかりと手を取りあって子どもたちの学びの場を支え、本年度も子どもたちが未来へ希望を持てるよう環境づくりに努めます。

保護者の皆様・先生方のご理解とご協力をよろしくお願いいたします。

### <活動方針・努力目標>

#### 1. 学校・家庭に対する取り組み

人権・命を大切にし「幸せ」を感じられる環境づくりにつとめます。

- ① 「くまもと家庭教育支援条例」の趣旨を踏まえ、教育委員会・学校との相互理解を深め、「親の学び」の機会や環境を提供します。
- ② 学校での出来事を子どもと一緒に話し合い、テレビ・ゲームおよび携帯電話やスマートフォンの利用について家庭内でのルール作りを推進し、読書活動の充実や家庭教育の向上を支援します。
- ③ 家庭での時間を大切にするため、委員の方の負担が減らせるよう活動内容や人数の見直しを進めていきます。

#### 2. 地域社会との連携

家庭・学校・地域が連携し、子どもたちが安心して学べる環境づくりに取り組みます。

- ① 学校・地域・警察・行政との連携を図り、校区内、通学路の危険箇所点検を強化し、防犯意識を高め、交通事故や不審者などから児童を守る取り組みを推進します。
- ② 地域と協力し、交通マナー向上やあいさつ運動などから、家庭・学校・地域が一体となって子どもたちを育む活動に取り組みます。
- ③ PTA 新聞やあんしんメールなどを活用し、具体的な活動内容を積極的に発信します。

#### 3. SDGs を取り入れた持続可能な活動の推進

- ① 子どもたちの豊かな未来を育むために持続可能な社会を目指した PTA 活動を推進します。
- ② ICT 等を活用し、効率よく無理のない PTA 活動を目指します。

# 西合志東小学校 P T A 個人情報取扱方針

西合志東小学校 P T A

(関係法令の遵守)

第 1 本校 P T A は、「個人情報の保護に関する法律」、「熊本県個人情報保護条例」等関係法令を遵守し、個人情報の適正な取扱いに努めます。

(個人情報の内容)

第 2 本会(事務局)が保有する個人情報は以下の内容となります。

会員の氏名、ふりがな、住所、連絡先(電話番号)、

会員の子である児童の名簿番号、氏名、ふりがな、学年、クラス

(個人情報の利用目的)

第 3 本会が保有する個人情報は、P T A 会則及び細則に掲げる事業を実施するための連絡及び組織運営にのみ利用いたします。

(個人情報の保管および提供)

第 4 P T A の保有する個人情報は P T A 名簿・P T A 総会資料等として保管し、必要に応じて会員に配布します。P T A 名簿・P T A 総会資料等を配布された者はその管理に責任をもつこととします。また、P T A 名簿は、次の範囲に限定して配布します。

(1) P T A 役員

(2) 西合志東小学校職員

※ P T A 役員とは、総会資料組織図における運営委員会を構成する役員をさします。

(地区委員に関しては、必要に応じて、所属する地区に限定した名簿を配付)

(個人情報の照会・訂正・削除等)

第 5 会員の情報を照会・訂正・削除する場合には、会員本人から直接 P T A 事務局まで直接ご連絡ください。ご本人と確認できる場合に限り対応いたします。

なお、個人情報に訂正、変更等がありましたら、できるだけ速やかにご連絡いただきますようお願いいたします。

(個人情報の廃棄)

第 6 本会が保有する個人情報は、原則的に P T A 脱会時(児童の卒業時または転退学時等)に全て廃棄をいたします。

(方針の改定等)

第 7 本取扱方針について、運用上改善を要する場合には、改定等の変更を行うことがありますので、ご了承ください。

(窓口)

第 8 本取扱方針および本会の保有する個人情報(P T A 会員名簿)について、ご不明な点がございましたら、P T A 事務局またはクラス担任までお問い合わせください。

<お問い合わせ窓口>

P T A 事務局(西合志東小学校内)

勤務時間: 月・水・金 10 時～15 時(途中昼休み 1 時間)

電話: 080-5607-6266

(付則)

この方針は、平成 28 年(2016 年)4 月 1 日より施行いたします。

# 西合志東小学校PTA会則

## 第1章 名称及び事務局

第1条 本会は、西合志東小学校PTAと称し、事務局を熊本県合志市須屋2948番地西合志東小学校内に置く。

## 第2章 目的及び活動

第2条 本会は、会員相互の力により、児童の健全育成を目指すと共に、会員の教養を高め、教育の振興を図ることを目的とする。

第3条 本会の目的を達成するために、次の活動を行う。

- (1) 教育の意義を認識し、会員の教養を高める研修に努める。
- (2) 学校、家庭及び地域社会における教育環境の改善充実と児童の生活指導に努める。
- (3) 会員相互の理解と親睦に努める。

## 第3章 会員及び会費

第4条 本会の会員は西合志東小学校の保護者及び教職員とし、これに準ずる者（ボランティア団体；つながりの会）を準会員とする。

第5条 正会員は会費を納めるものとする。

第6条 ただし正会員において、卒業・転勤・転校によって本校を転出する場合は退会とする。

## 第4章 会計

第7条 本会に必要な経費は、会費及びその他の収入によって充てる。

第8条 本会の予算は総会において議決し、決算は会計監査を経て総会に報告し、承認を得なければならない。

第9条 本会会計年度は毎年四月一日に始まり、翌年三月末日に終わる。

## 第5章 役員

第10条 本会の役員は次の通りとする。その選考にあたっては、細則に定めるところとし、各地区の世帯数に応じて選出することが望ましい。

- (1) 会長：1名 (2) 副会長：8名 (3) 家庭部長：1名

第11条 役員の事故等で欠員が生じた場合は、前条により選出する。

## 第6章 会計監査

第12条 本会に会計監査委員を2名おく。その選考にあたっては、細則に定めるところとし、任期は1年とする。

第13条 会計監査委員は、本会の会計監査を行うと共に、その結果を総会に報告する。

## 第7章 役員の任務及び任期

第14条 役員の任務は次の通りとする。

- (1) 会長は本会を代表として、会務を統括する。
- (2) 副会長は以下の通りとする。
  - (ア) 会長を補佐し、会長に事故あるときはこれを代行する。
  - (イ) 会議の議事並びに活動に関する記録をとり、保管すると共に必要な事務を行う。
  - (ウ) 決定した予算に基づき、一切の会計事務を処理する。
- (3) 家庭部長は家庭教育学級委員会との連絡を密にして家庭の役割についての職務を行う。

第15条 役員の任期は1年とする。但し再任を妨げない。また任期満了後も後任者が決定するまではその任にあたる。尚、第10条で選出された役員の任期は前任者の任期の残る期間とし、細則第10条も同様に適用する。

## 第8章 総会

第16条 総会は本会の最高の機関であり、会長が召集し、定期総会（年1回）及び、臨時総会とする。

第17条 定期総会は原則として4月に、臨時総会は会長が必要と認めた時、もしくは、会員の三分の一以上の要請があったときにこれを開く。

第18条 総会は会員の三分の一以上をもって成立する。

第19条 決議は出席者の過半数を必要とする。

第20条 災害時や緊急時などにおいて、総会の招集が困難と会長が判断したとき、合理的かつ民主的な議決権の行使を行えるように、書面による総会を開くことができる。

## 第9章 委員と任務

第21条 本会に次の委員をおき、その任務はつぎの通りとする。

- (1) 地区委員会：各地区から選出された地区委員をもって組織し、地区における会員相互や自治会との連絡、及び児童の生活、交通指導を行う。
- (2) 学年委員会：各学級から選出された学級代表と、特別支援学級5年生から選出された代表（つばさ学級委員）をもって組織し、学年・学級における会員への連絡を行う。
- (3) 広報委員会：学校と家庭の教育上必要な連絡のため、広報活動にあたる。
- (4) 家庭教育学級委員会：地域、家庭、学校教育に対する理解を深め、全ての会員が互いに教養を高めるための研修の機会を作る。
- (5) わくわく体験企画委員会：各委員会、学校、諸機関との連携を図りながらわくわく体験学習会の円滑な企画運営に努める。
- (6) 図書委員会：読み聞かせ等の活動を通して児童と接する機会を設け、児童の情操教育に努める。
- (7) 保健体育委員会：運動会及び体育関係行事の支援を行い、教育活動に協力する。また、プール開放時の管理・運営、心肺蘇生法講習会の実施などを行う。

第22条 本会には次の特別委員会を設ける。

- (1) 通学路の安全を守る会：各地区から選出された地区委員をもって組織し、通学路の安全点検、危険箇所の改善活動を行う。
- (2) 選考委員会：地区委員、役員代表及び、教職員1名をもって組織し、第10条記載の役員並びに、第12条記載の会計監査を選出する。

## 第10章 運営委員会

第23条 運営委員会は組織図に定める構成員をもって組織する。

第24条 運営委員会は総会に次ぐ議決機関であり、本会の直接の運営にあたり細則を審議すると共に、緊急議案を審議決定する。

第25条 運営委員会はその構成員の二分の一以上をもって成立し、決議は出席者の過半数を要する。

## 第11章 執行委員会

第26条 執行委員会は組織図に定める構成員をもって組織する。

第27条 執行委員会の任務は次の通りとする。

- (1) 総会及び運営委員会で議決した事項の執行にあたり、総会に付すべき事項、その他緊急議案等の審議決定に関すること。
- (2) 各委員会が提出した案件の審議及び行事調整等に関すること。
- (3) 予算更正、補正、臨時徴収金に関すること。
- (4) その他必要事項等の処理に関すること。

## 第12章 会則改正

第28条 本会則は、総会において出席者数の過半数の賛同があれば改正することができる。

## 第13章 その他

第29条 第9章に定める委員会の他に必要があれば運営委員会の議決により、特別委員会をおくことができる。

第30条 本会の運営に関し、必要な細則は運営委員会の議決を経て定める。

第31条 運営委員会が細則を制定または改廃した場合は、その結果を直近開催の総会に報告しなければならない。

第32条 本会の会費は月額300円とする。

第33条 本会則は昭和58年7月16日から施行する。

## 附則

- ・第9章第21条(2)を一部改正し、令和7年4月1日から施行する。

## 細則

### 第1章 西合志東小学校PTA慶弔規定

- 第1条 本校児童死亡の場合は通夜、葬儀ともPTA代表が参列し、香典料:5000円、目覚料:5000円を供える。
- 第2条 PTA会員死亡の場合は通夜、葬儀ともPTA代表が参列し、香典料:5000円、目覚料:5000円を供える。
- 第3条 PTA会員に不慮の災害があるときは、役員会に諮り適宜見舞いをなす。
- 第4条 その他について次のように定める。
- (1) 第3条までの規定に定められていない事項については役員会に諮って適宜処理する。
- (2) 弔意について全て返礼は受けないものとする。

### 第2章 役員選考

- 第5条 会則第22条(2)記載の選考委員会は候補者を選考し、その承諾を得て総会に報告し承認を得る。
- 第6条 選考委員会は総会の90日前までに会長が招集し、以後、その任にあたる。
- 第7条 選考委員が候補者に選考された場合はその任を離れる。
- 第8条 任期満了と同時に選考委員会は解散する。
- 第9条 下記の表の該当者はその期間、選考対象を免除とする。又、会則第21条及び、22条に記載の委員長、クラス委員について下表に示す内容で免除とする。

表) 執行委員会の任期と免除範囲

免除範囲 執行委員* 任期	執行役員	委員長	地区長	クラス委員
1年	各地区に準拠	6年免除	各地区に準拠	**
2年(回)以上	〃	無期限免除	〃	無期限免除
2年連続以上	〃	〃	〃	〃

\*組織図に記載の執行委員(執行役員、委員長、通学路の安全を守る会代表)

\*\*クラス委員決めの際、優先的に免除(手順書は執行部保管)

### 第3章 旅費規定

- 第10条 旅費規定については別途(会計保管)定める。

## 西合志東小学校PTA組織図

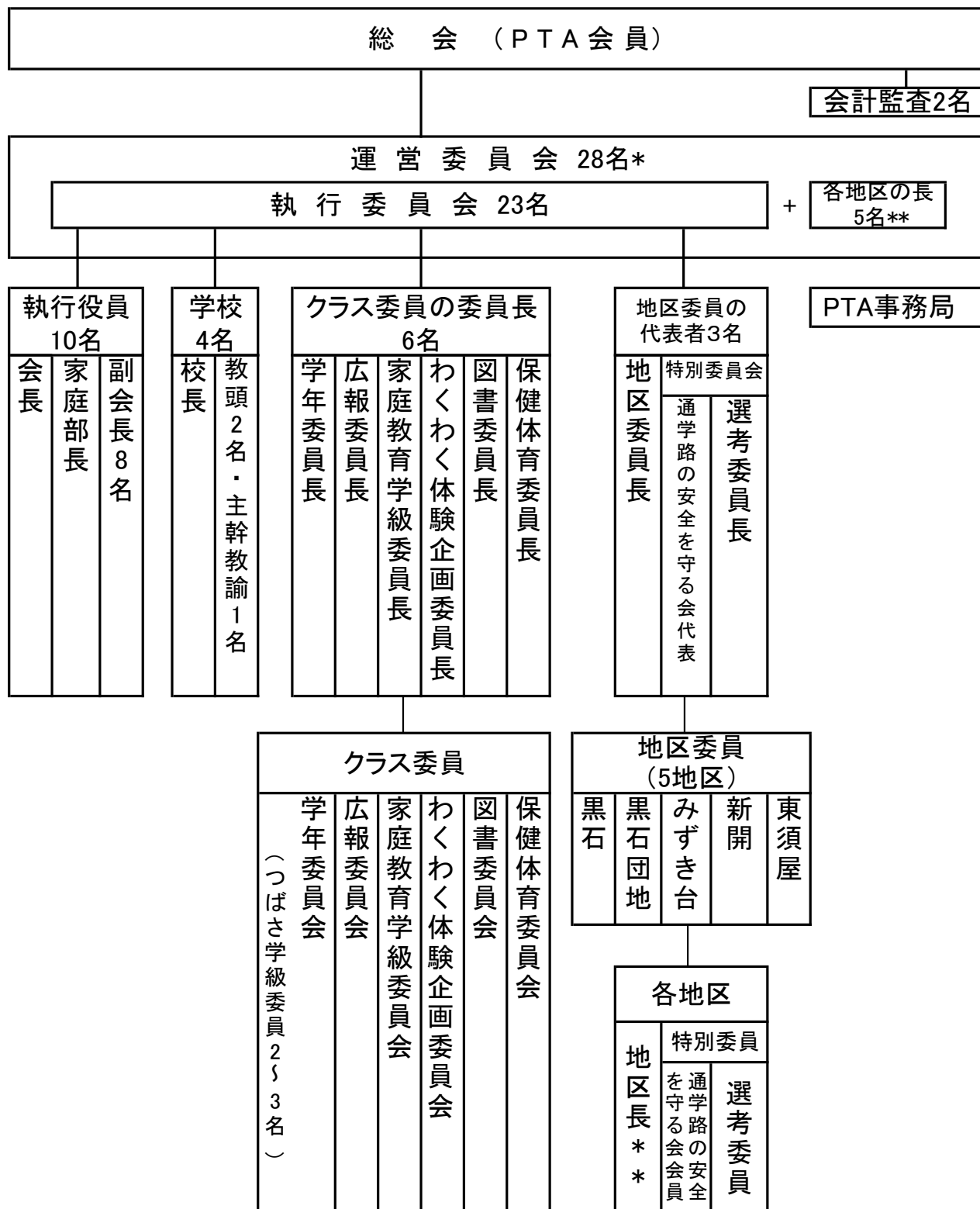

\*) 働き方改革の観点より、運営委員会に属する「各地区の長」を招集しての運営委員会は行わず執行委員会のみ執り行い、地区委員長が「各地区の長」からの意見取りまとめを行う

\*\*) 黒石・黒石団地・みずき台・新開・東須屋、5つの地区の長



# 西合志東小学校 PTA 活動案内

～子どもたちの健全育成を目指してみなさんと協力しましょう～

## クラス委員紹介

### 学年委員 1～3 名

(1 年・6 年→2 名、 2～5 年→1 名)  
(つばさ学級委員 5 年→2～3 名)

＊クラスのまとめ役

＊保護者同士の親睦の場を提供する

- ・1 年生保護者対象の給食試食会
- ・6 年生卒業時の活動
- ・次年度のクラス委員選考時の進行役
- ・愛校作業 ・つばさ学級茶話会 その他

### 広報委員 1 名 (3～6 年)

＊PTA 活動を通しての広報誌発行

- ・広報誌「西合志東」の発行
- ・運動会、他 PTA 活動の取材、撮影
- ・PTA 行事等のお知らせや協力要請

その他

### 家庭教育学級委員 1 名

(2 年・5 年)

＊親子・会員同士で子どもたちを取り巻く環境を学習しあう機会を提供する

- ・校外で開催される講演会のお知らせ
- ・エプロン補修

その他

### 図書委員 1 名 (1・2 年)

＊子どもたちが本に興味を持ち、親しめるような環境を提供する

- ・読み聞かせ

その他

### 保健体育委員 1 名 (3・4 年)

＊体育関係行事の支援

- ・運動会協力
- ・心肺蘇生法の周知活動
- ・ウォーターセーフティー講習会

その他

### わくわく体験企画委員 1 名

(1～4 年)

＊子どもたちの学びにつながる、体験活動を提供する

- ・体験活動の企画
- ・校外で開催されている体験企画等の案内

その他

## 各地区より選出

### 地区委員会

- ・交通安全活動 ・地区懇談会開催 ・入学説明会
- ・ラジオ体操 ・地域との連携

### 【 特 別 委 員 会 】

#### 通学路の安全を守る会

- ・交通安全活動
- ・危険箇所等調査及び市への申請
- ・110 番の家確認と周知
- ・ストップマーク設置、調査、補修

#### 選考委員会

- ・次年度 PTA 執行役員の選出

## 東小 PTA の主な活動

- ・運動会サポート
- ・PTA 会費集金
- ・心肺蘇生法周知
- ・エプロン補修
- ・愛校作業
- ・給食試食会
- ・体験学習会
- ・合志市 PTA 交流会
- ・門松づくり
- ・研修・講演会などへの参加
- ・交通安全活動
- ・図書読み聞かせ
- ・広報誌の作成、発行
- ・学校行事の支援

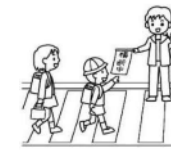

### ◆ つながりの会 ※随時募集

- ・愛校作業、運動会サポート、門松づくり、他

### ◆ ボランティア活動 ※どなたでも参加できます

- ・地域協力(子ども 110 番の家) ・美化作業