令和５年度　学校行事等年間計画案　玉名町小学校

７　月　　授業日数：１４日

日	曜	行　事	1	2	3	4		5	6	1年	2年	3年	4年	5年	6年	給食	備　考
1	土																
2	日	4ー1学級レク															
3	月	校内水泳大会週間								5	5	5	5	5	5	○	
4	火	委員会活動							委	5	5	5	5	6	6	○	
5	水	地域児童会 フッ化物洗口					フッ化物洗口	児		5	5	5	5	5	5	○	
6	木	いきいきタイム								5	6	6	6	6	6	○	
7	金	授業参観 小中連携あいさつ運動（7：30～7：45）						参観		5	5	5	5	5	5	○	
8	土	1ー2学級レク															
9	日																
10	月	諸費納入日								5	5	5	6	6	6	○	
11	火	クラブ活動							ク	5	5	5	6	6	6	○	
12	水	フッ化物洗口					フッ化物洗口			5	5	6	6	6	6	○	
13	木	タマにゃんチェック								5	6	6	6	6	6	○	
14	金									5	5	6	6	6	6	○	
15	土																
16	日																
17	月	海の日															
18	火									5	5	5	6	6	6	○	
19	水	フッ化物洗口					フッ化物洗口			5	5	6	6	6	6	○	
20	木									5	6	6	6	6	6	○	
21	金	特別日課　全校集会（朝）					全校集会（朝）			4	4	4	4	4	4	○	
22	土	夏季休業日（～8月27日）															
23	日																
24	月																
25	火																
26	水																
27	木																
28	金																
29	土																
30	日																
31	月																

■3日～：校内水泳大会週間
学年ごとに、水泳大会を行います。これまでの学習を生かし、目標に向かって精一杯頑張ってほしいと思います。参観はできません。よろしくお願いします。

■5日：地域児童会
地域ごとに、これまでの登校や生活の様子について反省をします。また、夏休みの生活目標などを話し合います。その後、地域ごとに、「子ども110番の家」の方へのお手紙を渡しながら下校します。

■7日：授業参観・学級懇談会
授業参観　14：15：15：00
学級懇談会 15：15～16：15
全学級人権学習を行います。
感染防止のため、各家庭2名までの参観をお願いします。

■21日：全校集会
夏休み前の全校集会になります。朝の時間に行います。

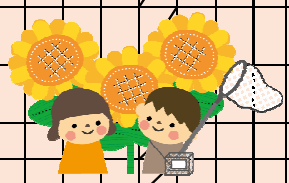

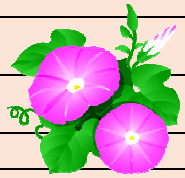

夏休みまで、あと3週間余りとなりました。
気温も高くなり、コロナ対策とともに、熱中症にも気をつけながらの学校生活になっています。換気や水分の補給をこまめに行い、エアコンを適宜使用して過ごしています。
前期前半のまとめの時期です。復習もしっかり行っていきます。

8･9月の行事予定

8月28日（月）全校集会
29日（火）身体測定3･4年
委員会活動（代表）
30日（水）チャレンジタイム（国）
身体測定1･2年ひまわり
31日（木）身体測定5･6年
9月　1日（金）不審者避難訓練
読み聞かせ
5日（火）雑巾贈呈式
クラブ活動
6日（水）短縮日課
9月 12日（火）仲良し活動（結団式）
15日（金）運動会全体練習開始
21日（木）運動会係打ち合せ
25日（月）諸費納入日
27日（水）振替休業日
29日（金）運動会準備
30日（土）運動会