稲田小学校
平成２９年度
学校だより
第１３号
H29.12.13 発行

稲心

学校教育目標
心豊かで知性に富み、
ともにのびゆく稲田っ子の育成

友愛　明朗　勤勉

一年生 生活科 「おもちゃランド」へようこそ

11月27日

一年生は、稲光園の年長さんを招待して、「おもちゃランド」を行いました。生活科の学習で「秋見つけ」を行い、保育園の年長さんが楽しんでくれるようなおもちゃを工夫して作りました。「どんぐりめいろ」や「まつぼっくりの玉」「落ち葉のけん玉」「ファッションを使ったフェイスペイント」など、一年生が自分たちで相談して作ったものです。当日は、年長さんたちに分かりやすく説明し、楽しんでもらっていました。年長さんたちは、この日の経験を来年度の一年生になってから生かしてくれるものと思います。

お世話になりました 12月 授業参観

十二月の授業参観は、「性教育」でした。本校の学年別年間指導計画に沿って実施しました。一年「うれしいタッチ、いやなタッチ」、二年「わたしのたんじょう」、三年「赤ちゃん誕生」、四年「育ちゆく体と育ち」、五年「胎児の成長と誕生」、六年「エイズって何だろう」の学習でした。授業参観を通して、保護者の皆様にも、学年の発達段階に応じた子どもたちの性教育の学習についてお知らせする意味もありました。

その後は、体育館で、「新鹿本小の校舎建築の説明会」、学級懇談会、PTAバザーが行われました。大変お世話になりました。

四年生 研究授業

11月29日（水）
理科
「ものの温まり方」

「水は、どのように温まるのだろうか。」という問題に向けて、自分たちの予想をもとに追究していきました。今日の関係付けは、「水の温度の変化」と「水の動き」で、そのことに目を向けながら実験を行っていきました。

示温粒を使っての実験で、水が温まると粒が青からピンクに変化し、また、小さな粒なので温まった水の動き（対流）がよく分かりました。「水の温度の変化」と「水の動き」をしっかりとらえることができました。

六年生 研究授業

12月6日（水）
理科
「土地のつくりと変化」

「丸いれきや化石が入っている地層は、どのようにしてできたのだろうか。」という問題に向けての検証実験です。「流れる水のはたらき」により、地層ができたのだろうという予想のもと、堆積実験装置を使って実験を行いました。白い粒（れき）、緑の粒（砂）、オレンジの粒（泥）に見立てた粒を使って行い、地層ができることを確認することができました。

地層を身近に観察することができないためイメージすることがなかなか難しい単元です。

11月のあいさつチャンピオン

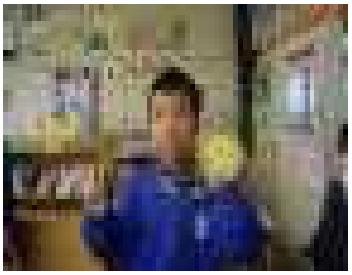

あいさつキング
４年　〇〇〇〇くん

あいさつクイーン
２年　〇〇　〇さん

11月のあいさつチャンピオンは、石渕3班です。元気いっぱいの子ばかりです。ピッチャーの横断すっぱい時のあいさつ。いつもと変わらない声であいさつ。

石渕3班

班長　１年　〇〇君
２年　〇〇君
３年　〇〇君

１年　〇〇君
２年　〇〇君
３年　〇〇さん

寒い中、どの班も元気なあいさつができています。あとしばらくで、冬休みになりますが、２学期の最後まで、元気いっぱいに登校して欲しいです。
下高橋の道路の一部が工事中になっていますので、下高橋と小嶋の登校班は、迂回路になっています。少し、道のりが遠くなっていますが、頑張って登校しましょう。

部活動　頑張っています

【サッカー部】　U－10大会　12月9日（土）

稲田小ｖｓ中富小　１対２
稲田小ｖｓ平小城小　４対０

※一勝一敗でした。初めて大会に出場する子どもたちもいましたが、精一杯頑張ることができました。

【ミニバスケット部】6年大会　12月2日（土）

稲田小ｖｓ山鹿小　６対68
稲田小ｖｓ中富小　34対12

※一勝一敗でした。6年生は最後の大会となりました。また、12月9日(土)に4・5年の教育リーグが行われ、中富小と合同で参加しました。

文化的なことでも　頑張っています

【山鹿市読書感想文】

一年　特選（課題図書）　〇〇〇〇くん

【山鹿市読書感想画】

一年　特選（県出品）　〇〇〇〇さん
特別支援学級の部
一年　特選（県出品）　〇〇〇〇くん

山鹿市　6年親善球技大会

稲田小ｖｓ中富小　１１対１２
稲田小ｖｓ三岳小　１８対　６

短期間の練習でしたが、ハンドボールを楽しむことができました。オムロンの選手の皆様にご指導をいただき感謝しています。

校内持久走大会

期日　12月15日(金)

開会式	9:45
低学年スタート	10:05
中学年スタート	10:15
高学年スタート	10:35
閉会式	11:05

※　応援よろしくお願いします！